Consultar Ações Cobrança por Imóvel

Esta funcionalidade exibe informações históricas das ações de cobrança de um imóvel; tanto as **eventuais** quanto as que obedecem a um **cronograma**. A funcionalidade pode ser acessada via **Menu de sistema**, no caminho **GSAN** > **Cobrança** > **Nova Cobrança** > **Consultar Ações de Cobrança por Imóvel**.

Feito isso, o sistema visualiza a tela de filtro a seguir:

Observação

Informamos que os dados exibidos nas telas a seguir são fictícios, e não retratam informações de clientes.

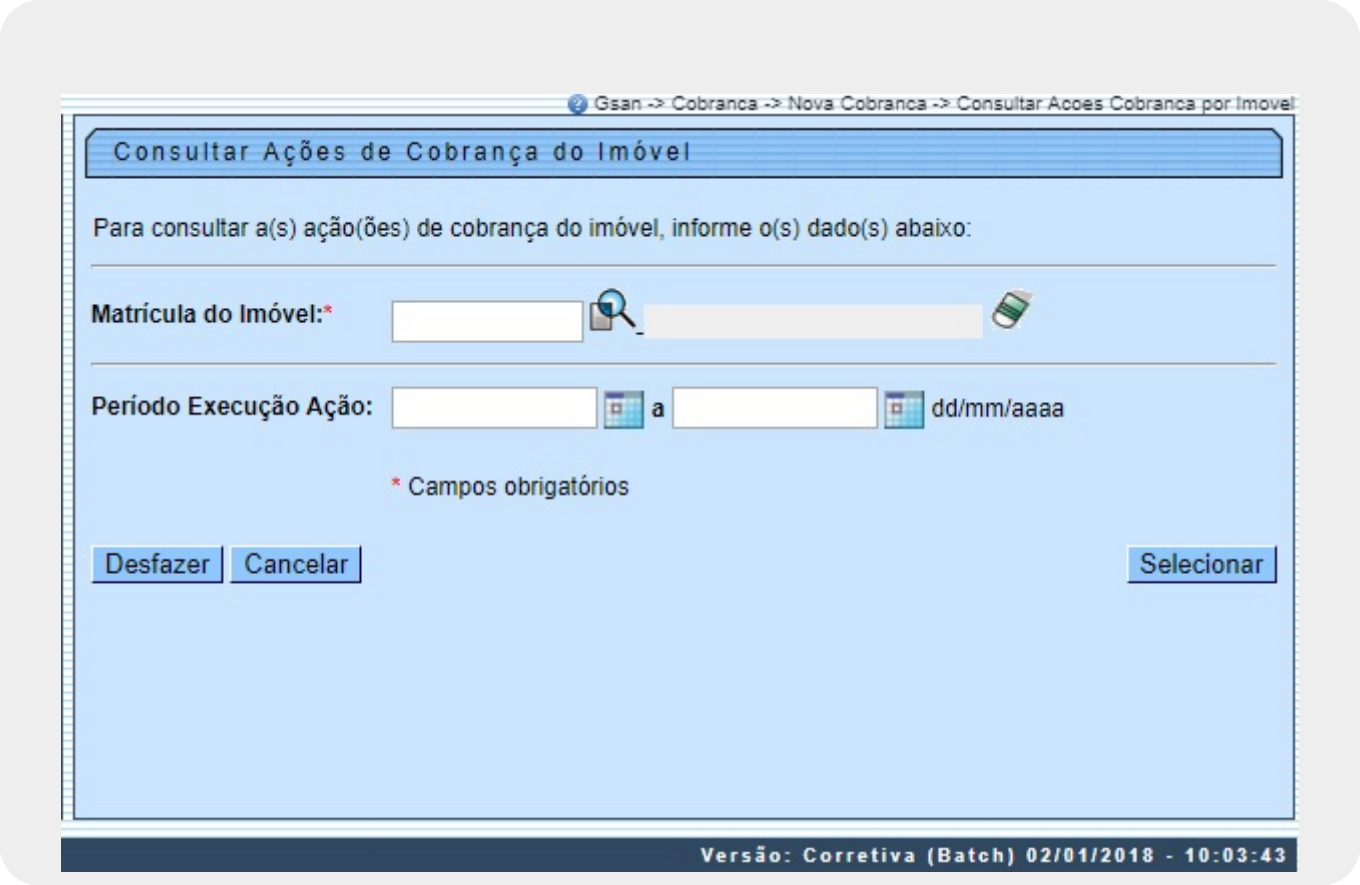

Acima, o sistema disponibiliza a tela de consulta do imóvel para o qual se deseja pesquisar as ações de cobrança. Informe a matrícula do imóvel, ou clique no botão , link **Pesquisar Imóvel** para selecionar o imóvel desejado. A identificação do imóvel é exibida no campo ao lado. Em seguida, clique no botão Selecionar. Para apagar o conteúdo do campo, clique no botão ao lado do campo em exibição.

Após a execução do comando de seleção, será exibida a tela contendo os links referentes às ações de cobrança:

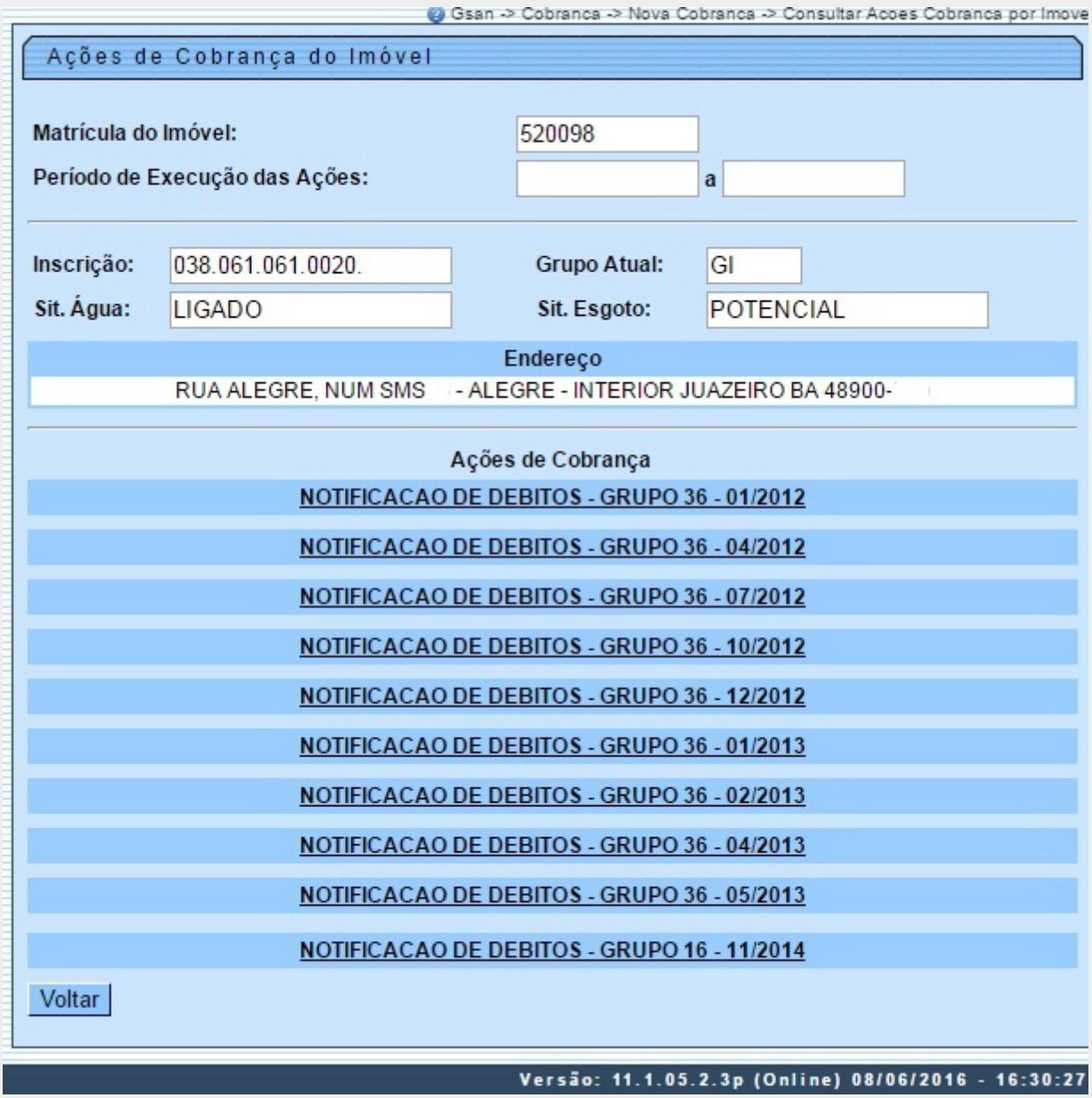

As ações podem variar entre avisos de corte, visita de cobrança, notificação de débitos, entre outras. Clique no link para expandir a tela. Feito isso, será exibida a tela expandida.

Gsan -> Cobrança -> Nova Cobrança -> Consultar Ações Cobrança por Imóvel

Ações de Cobrança do Imóvel

Matrícula do Imóvel: 520098

Período de Execução das Ações: a

Inscrição: 038.061.061.0020. Grupo Atual: GI

Sit. Água: LIGADO Sit. Esgoto: POTENCIAL

Endereço
RUA ALEGRE, NUM - ALEGRE - INTERIOR JUAZEIRO BA 48900-

Ações de Cobrança

NOTIFICACAO DE DEBITOS - GRUPO 36 - 01/2012

Documento de Cobrança

Ação Cobrança	Valor	Situação	Data Vencimento	Data Pagamento/Parcelamento/Cancelamento
Cronograma	38.47	PENDENTE		

Data de Execução: 18/01/2012

Ordem de Serviço

Número OS	Situação	Motivo Encerramento	Empresa/Usuário Encerramento	Observações
			-	

NOTIFICACAO DE DEBITOS - GRUPO 16 - 08/2014

NOTIFICACAO DE DEBITOS - GRUPO 16 - 09/2014

NOTIFICACAO DE DEBITOS - GRUPO 16 - 10/2014

NOTIFICACAO DE DEBITOS - GRUPO 16 - 11/2014

Voltar

Versão: 11.1.05.2.3p (Online) 08/06/2016 - 16:30:27

Acima são exibidas as informações do imóvel selecionado: inscrição, situação da ligação de água, situação da ligação de esgoto, grupo de cobrança atual do imóvel e endereço.
Para cada ação exibida, consta o nome da ação de cobrança (caso tenha sido eventual) e, caso seja cronograma: o nome da ação, o grupo de cobrança da execução e o mês/ano do cronograma, além das datas de execução e encerramento da ação.
Para o imóvel na ação de cobrança, o sistema exibirá:

- Documento de Cobrança (faturas com as seguintes informações):
  - Valor da fatura;
  - Data de vencimento da fatura;
  - Situação da fatura; e
  - Data do pagamento/parcelamento/cancelamento da fatura;
- Valores de taxa de sucesso, caso faça parte da cobrança por empresa terceirizada (Nova Sistemática de Cobrança) e tenha havido pagamento no período de cobrança;
- Valor do serviço, caso tenha sido pago e caso faça parte da cobrança por empresa terceirizada (Nova Sistemática de Cobrança);
- Ordem de Serviço (situação da ordem de serviço, caso encerrada, motivo do encerramento, data do encerramento, usuário e empresa do usuário que encerrou e as observações informadas);
- Caso a ordem de serviço, na ação de cobrança, seja de fiscalização, o sistema deverá exibir as informações do retorno de fiscalização e os valores de multas e consumo fraudado, caso tenham sido incluídos;
- O sistema indicará, também, se a ordem de serviço executada sofreu alguma penalidade de cobrança;
- Será exibida, caso exista a informação, se a ordem de serviço foi fiscalizada.

Durante o preenchimento dos campos, o sistema efetua algumas validações. São elas:

- Verificar Imóvel existente:
  - Caso a matricula do imóvel não exista no sistema, será exibida a mensagem **Imóvel inexistente**.
- Validar datas:
  - Caso a data de execução da ação inicial seja maior que a data de execução da ação final, será exibida a mensagem **Data de execução da ação inicial deve ser menor que a data de execução da ação final**.
  - Caso a data Inicial seja informada, a data final é obrigatória.
  - Caso a data final seja informada, a data inicial é obrigatória.
- Verificar dados obrigatórios:
  - Caso o usuário não tenha informado o imóvel, será exibida a mensagem **O campo Matricula do Imóvel é obrigatório**.

Preenchimento dos Campos

Campo	Preenchimento dos Campos
Matrícula do Imóvel	Campo obrigatório - Informe a matrícula do imóvel, ou clique no botão , link **Pesquisar Imóvel**, para selecionar o imóvel desejado. A identificação do imóvel será exibida no campo ao lado. Para apagar o conteúdo do campo, clique no botão ao lado do campo em exibição.
Período Execução Ação	Informe as datas referentes ao período de execução da ação, no formato dd/mm/aaaa (dia, mês, ano), ou clique no botão , link **Pesquisar Data - Calendário** ao lado dos campos, para selecionar as datas desejadas.

Funcionalidade dos Botões

Botão	Descrição da Funcionalidade
	Ao clicar neste botão, o sistema permite consultar um dado nas bases de dados, link **Pesquisar Imóvel**.
	Ao clicar neste botão, o sistema apaga o conteúdo do campo em exibição.
	Ao clicar neste botão, o sistema permite selecionar uma data válida, no formato dd/mm/aaaa (dia, mês, ano), link **Pesquisar Data - Calendário**.
Desfazer	Ao clicar neste botão, o sistema desfaz o último procedimento realizado.
Cancelar	Ao clicar neste botão, o sistema cancela a operação e retorna à tela principal.
Selecionar	Ao clicar neste botão, o sistema comanda a seleção das ações de cobrança, com base nos parâmetros informados.
Voltar	Ao clicar neste botão, o sistema volta à tela anterior.

Referências

Consultar Ações Cobrança por Imóvel

Termos Principais

Cobrança

Contrato Parcelamento

Clique **aqui** para retornar ao Menu Principal do GSAN.

From:
https://www.gsan.com.br/ - **Base de Conhecimento de Gestão Comercial de Saneamento**

Permanent link:
https://www.gsan.com.br/doku.php?id=ajuda:cobranca:consultar_acoes_cobranca_por_imovel

Last update: **03/01/2018 18:45**