



Registrar Movimento de Retorno do Negativador

Esta funcionalidade descreve os procedimentos necessários para registrar o movimento de retorno do agente negativador. Esse registro é feito mediante um arquivo no formato **header** com os motivos descritos, anexados do computador de sua posição de trabalho.

A funcionalidade pode ser acessada através do caminho: [Gsan](#) > [Cobrança](#) > [Negativação](#) > Registrar Movimento de Retorno do Negativador.

Feito isso, o sistema visualiza a tela a seguir:

CAER Gsan241 - Base: g Cidades Ministério das Cidades

Gsan → Cobrança → Negativação → Registrar Movimento de Retorno do Negativador

Registrar Retorno do Movimento dos Negativadores

Para registrar o retorno do movimento do arrecadador, informe os dados abaixo:

Negativador:* SERASA S.A.

Nome do Arquivo:* Escolher arquivo Nenhum arquivo selecionado

* Campos obrigatórios

Cancelar Registrar

Menu Gsan
Gsan

Entre em Contato
Alterar Senha
Data Atual: 14/08/2015
Usuário: admin
Grupo: ADMINISTRADOR
Nº Acesso: 9085
Data Ult. Acesso: 12/08/2015 08:06:03
Sua senha expira dentro de 139 dia(s).
Sair

Banco: 27/05/2015 Versão: 10.2.07.2p (Batch) 31/07/2015 - 10:46:23

No campo obrigatório **Negativador**, selecione o nome do agente negativador a partir de uma lista apresentada. Em seguida, clique em **Escolher arquivo** para anexar o arquivo no formato **header**, contendo o movimento de retorno.

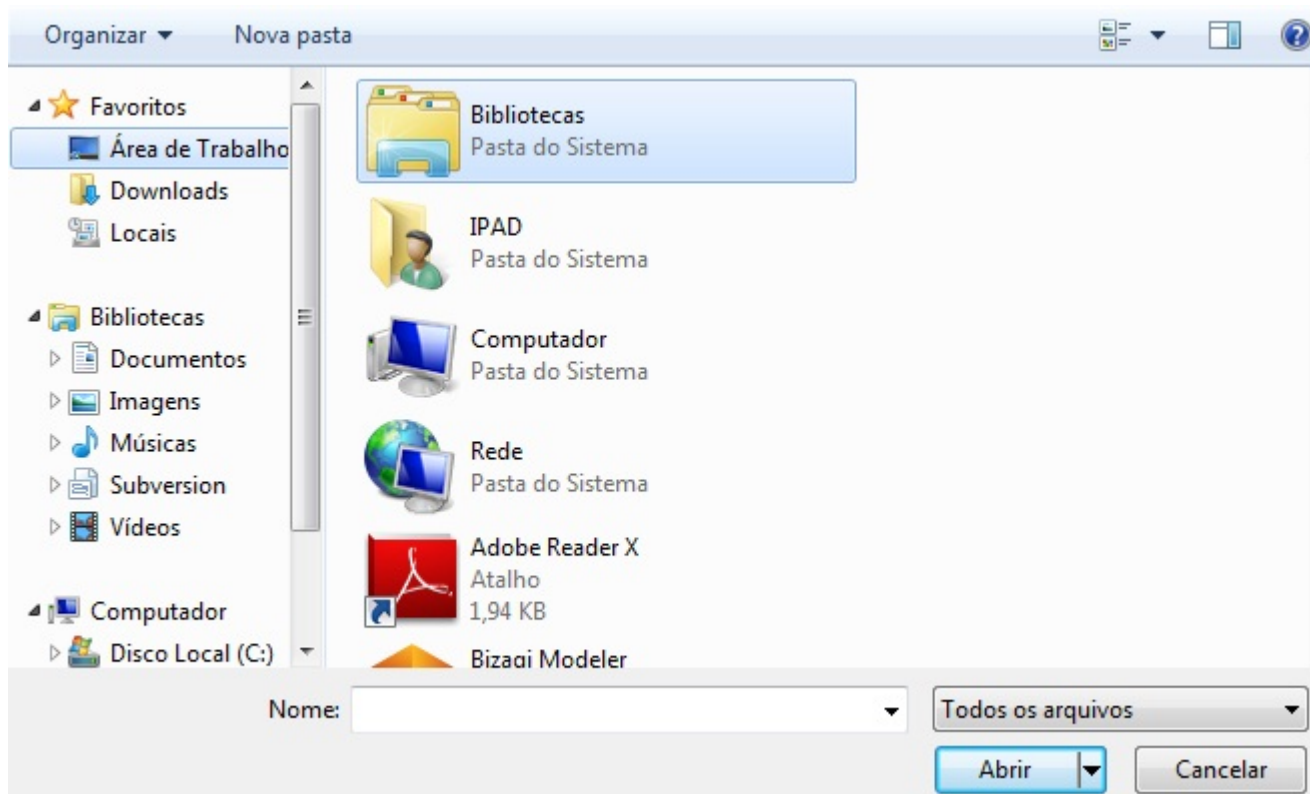

Selecione o arquivo no formato **header** localizado no seu computador e clique no botão [Registrar](#) da tela inicial. O sistema pede a confirmação do registro do arquivo. Após confirmar, o sistema apresenta a tela a seguir:

Tela de Sucesso

Caso deseje registrar outro movimento de retorno do negativador, clique em **Registrar Outro Movimento** e repita o procedimento. Caso contrário, clique em **Encerrar**.

Preenchimento dos Campos

Campo	Orientações para Preenchimento
Negativador	Campo obrigatório - Selecionar o agente negativador da lista apresentada.
Nome do arquivo	Campo obrigatório - Selecionar o arquivo do tipo header que registra o movimento de retorno do negativador.

Funcionalidade dos Botões

Botão	Descrição da Funcionalidade
Cancelar	Ao clicar neste botão, o sistema cancela a operação e retorna à tela principal.
Registrar	Ao clicar neste botão, o sistema efetua o registro do movimento dos negativadores conforme os dados informados.
Registrar Outro Movimento	Ao clicar neste botão, o sistema efetua novo procedimento de registro de movimento de retorno.
Encerrar	Ao clicar neste botão, o sistema encerra o procedimento de registro de movimento de retorno.

Clique [aqui](#) para retornar ao Menu Principal do GSAN.

From:

<https://www.gsan.com.br/> - **Base de Conhecimento de Gestão Comercial de Saneamento**

Permanent link:

https://www.gsan.com.br/doku.php?id=ajuda:cobranca:registrar_movimento_de_retorno_do_negativador&rev=1442605822

Last update: **31/08/2017 01:11**

