Filtrar Logradouro

Esta tela permite que você informe os parâmetros para filtrar os logradouros que deseja alterar, excluir ou emitir um relatório. A funcionalidade pode ser acessada via **Menu de Sistema**, no Caminho: **GSAN** > **Cadastro** > **Endereço** > **Logradouro** > **Manter Logradouro**.

Feito isso, o sistema acessa a tela abaixo:

Observação

Informamos que os dados exibidos nas telas a seguir são fictícios, e não retratam informações de clientes.

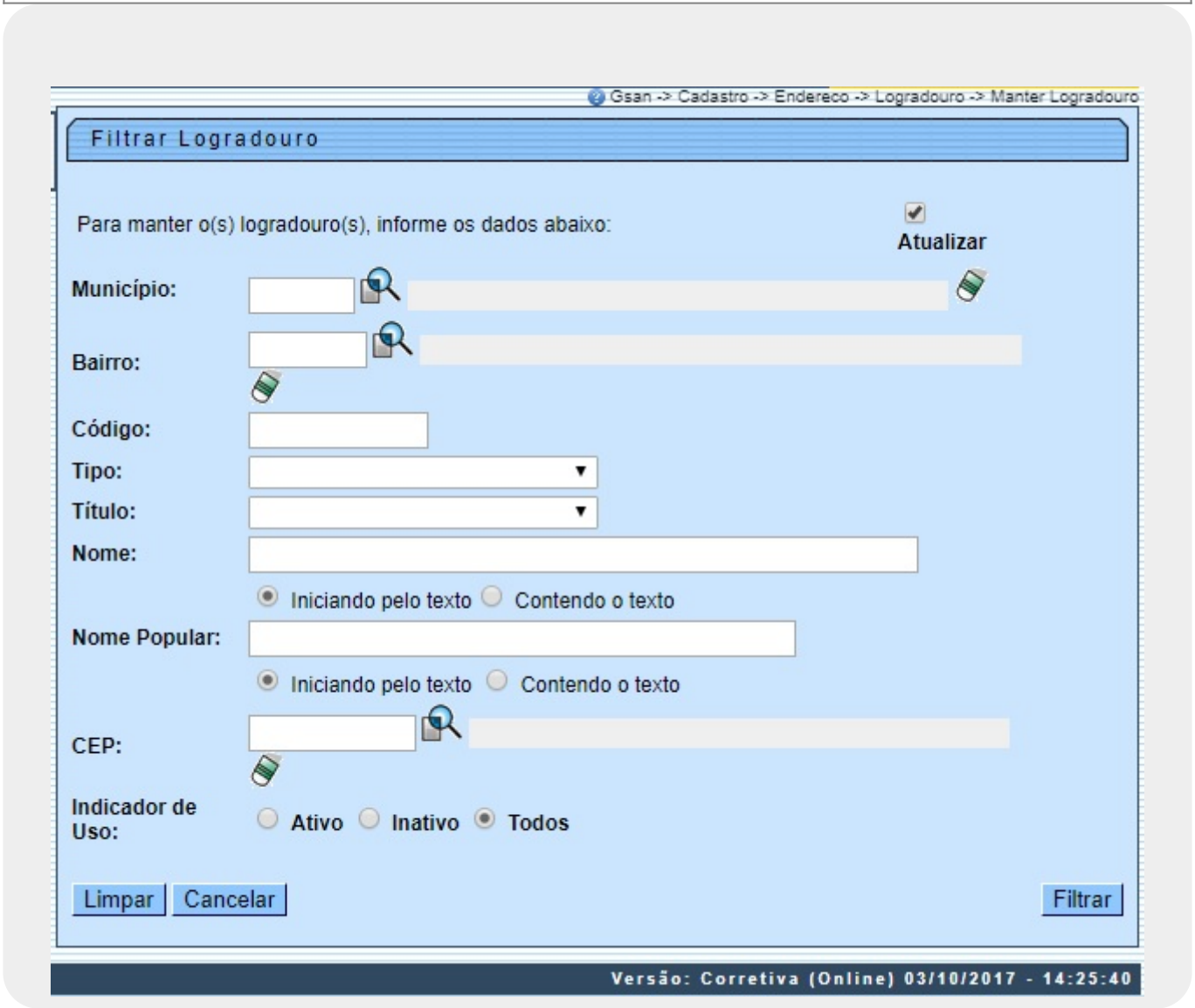

Informe os campos que julgar necessários e clique no botão Filtrar.
Em seguida, o sistema exibe as telas **Manter Logradouro** ou **Atualizar Logradouro**, com o resultado da pesquisa conforme os parâmetros informados.

Tela de Sucesso

A tela de sucesso vai depender da configuração do filtro. Se o campo **Atualizar** estiver marcado e o filtro retornar apenas um registro, o sistema vai apresentar a tela **Atualizar Logradouro**. Caso contrário, o sistema vai apresentar a tela **Manter Logradouro**, com a relação de logradouros selecionados pelo filtro.

Preenchimento dos campos

Informar, pelo menos, um dos parâmetros de pesquisa relacionados abaixo:

Campo	Orientação para o Preenchimento
Atualizar	Você deve utilizar este campo para decidir se deseja que a tela **Manter Logradouro** seja apresentada quando o resultado do filtro retornar apenas um registro do banco de dados. Normalmente, ele deve ficar marcado quando se desejar efetuar uma alteração; e desmarcado quando se desejar efetuar uma exclusão, ou emissão de um relatório com o resultado do filtro.
Município	Informe o código de um município existente e tecle **Enter**, ou clique em , que fica ao lado do campo. Neste caso será apresentada uma tela de *popup*, onde será possível **Pesquisar Município** no cadastro. Após a informação do código de um município existente, ou da seleção de um município na tela de pesquisa, o sistema apresentará o nome do município no campo correspondente. Caso deseje limpar o campo, clique em associado ao campo **Município**. Neste caso, além do campo **Município**, o sistema faz a limpeza do campo **Bairro**.
Bairro	Informe o código de um bairro existente e tecle **Enter**, ou clique em , que fica ao lado do campo. Neste caso será apresentada uma tela de *popup*, onde será possível **Pesquisar Bairro** no cadastro. Após a informação do código de um bairro existente, ou da seleção de um bairro na tela de pesquisa, o sistema apresentará o nome do bairro no campo correspondente. Caso deseje limpar o campo, clique em associado ao campo **Bairro**.
Código	Informe o código do logradouro que desejar filtrar, com até nove dígitos.
Tipo	Selecione um dos tipos de logradouro apresentados na lista de tipos ao lado do campo.
Título	Selecione um dos títulos de logradouro apresentados na lista de títulos ao lado do campo.
Nome	Informe o nome, ou parte do nome do logradouro. Faça a opção pelo mecanismo de pesquisa a ser aplicado no nome do logradouro: 1)Iniciando pelo texto: para efetuar a pesquisa, considerando que o argumento de pesquisa informado corresponde às primeiras letras do nome do logradouro. 2) Contendo o texto: para efetuar a pesquisa, considerando que o argumento de pesquisa informado pode estar contido em qualquer parte do nome do logradouro. Observação: não se preocupe com acentuação e caracteres especiais; nem com maiúsculas e minúsculas; pois o sistema se encarregará de eliminar estas diferenças.

Campo	Orientação para o Preenchimento
Nome Popular	Informar o nome, ou parte do nome popular do logradouro. Faça a opção pelo mecanismo de pesquisa a ser aplicado no nome popular do logradouro: 1) Iniciando pelo texto: para efetuar a pesquisa, considerando que o argumento de pesquisa informado corresponde às primeiras letras do nome popular do logradouro. 2) Contendo o texto: para efetuar a pesquisa, considerando que o argumento de pesquisa informado pode estar contido em qualquer parte do nome popular do logradouro. Observação: não se preocupe com acentuação e caracteres especiais; nem com maiúsculas e minúsculas; pois o sistema se encarregará de eliminar estas diferenças.
Loteamento	Campo visualizado dependendo da empresa. Informe o loteamento, ou parte do nome popular do logradouro. Faça a opção pelo mecanismo de pesquisa a ser aplicado no loteamento : 1) Iniciando pelo texto: para efetuar a pesquisa, considerando que o argumento de pesquisa informado corresponde às primeiras letras do nome popular do loteamento. 2) Contendo o texto: para efetuar a pesquisa, considerando que o argumento de pesquisa informado pode estar contido em qualquer parte do nome do loteamento. Observação: não se preocupe com acentuação e caracteres especiais; nem com maiúsculas e minúsculas; pois o sistema se encarregará de eliminar estas diferenças.
CEP	Informe o código de um CEP existente e tecle **Enter**, ou clique em , que fica ao lado do campo. Neste caso será apresentada uma tela de *popup*, onde será possível **Pesquisar CEP** no cadastro. Após a informação do código de um CEP existente, ou da seleção de um CEP na tela de pesquisa, o sistema apresentará o nome do logradouro associado ao CEP no campo correspondente. Caso deseje limpar o campo, clique em associado ao campo CEP.
Indicador de Uso	Selecione a opção de acordo com suas necessidades em relação à situação do logradouro na base de dados: Ativo, significa que só serão pesquisados os logradouros que estiverem ativos. Inativo, os logradouros inativos. E Todos, serão apresentadas todos os logradouros, independentemente da situação. Os logradouros inativos serão apresentadas na cor vermelha.

Funcionalidade dos Botões

Botão	Descrição da Funcionalidade
	Utilize este botão para ativar as funcionalidades de pesquisa de um município, um bairro, ou um CEP. Deve ser utilizado quando não se conhece o código da informação que deseja inserir. Fica localizado ao lado do campo correspondente. Ao clicar no botão, o sistema apresentará uma outra tela, onde será realizada a pesquisa.

Botão	Descrição da Funcionalidade
	Utilize este botão para limpar as informações existentes em um determinado campo da tela. Eventualmente, poderá efetuar a limpeza de campos relacionados, com o objetivo de eliminar inconsistências. Por exemplo, nesta tela, ao limpar o campo **Município**, o sistema limpará, automaticamente, os campos de **Bairro** e **CEP**.
Limpar	Este botão efetua a limpeza dos campos da tela.
	Ao clicar neste botão, o sistema gera o relatório contendo a resultante dos parâmetros do filtro.
Remover	Ao clicar neste botão, o sistema remove o(s) item(ns) marcado(s) no(s) checkbox.
Voltar Filtro	Ao clicar neste botão, o sistema retorna à tela de filtro.
Filtrar	Utilize este botão para solicitar ao sistema a realização do filtro dos logradouros na base de dados, de acordo com os argumentos de pesquisa informados.

Referências

Manter Logradouro

Cadastro

Termos Principais

Logradouro

Bairro

Endereço

Clique **aqui** para retornar ao Menu Principal do GSAN

From:
https://www.gsan.com.br/ - **Base de Conhecimento de Gestão Comercial de Saneamento**

Permanent link:
https://www.gsan.com.br/doku.php?id=ajuda:filtrar_logradouro

Last update: **11/10/2017 19:12**