



# Resultado Financeiro da Atualização Cadastral

O objetivo desta funcionalidade é gerar consultas que demonstrem o Resultado Financeiro da Atualização Cadastral.

Nesta documentação, as informações para o usuários de como gerar os relatórios gerenciais podem ser encontradas nos caminhos:

- [Gsan](#) > [Gerencial](#) > [Gerencial de Cadastro](#) > Resultado Financeiro da Atualização Cadastral.
- [Gsan](#) > [Funcionalidades Mais Acessadas](#) > Resultado Financeiro da Atualização Cadastral.

O processo para obtenção dos relatórios gerenciais sobre o “Resultado Financeiro da Atualização Cadastral” está distribuído em duas partes:

- Parte I - Processo Batch;
- Parte II - Ferramenta Pentaho

## Parte I - Processo Batch

O processo Batch “349 - Gerar Dados Financeiros Atualização Cadastral”, inicia a análise dos dados cadastrais dos imóveis selecionados para a Atualização Cadastral, os quais estão contidos no “Ambiente Virtual I”, representando a posição no início do trabalho (ver Roadmap de Atualização Cadastral, link [Processo de Negócio](#)). A partir daí, esses dados serão comparados com os que estão no “Ambiente Virtual II” e numa tabela auxiliar a ele vinculada, a qual contém os dados alterados que não geram atualização automática no GSAN, ou seja, aqueles cuja aprovação ou rejeição é feita por técnico da companhia devidamente credenciado, como é o caso de categoria e quantidade de economias.

Serão considerados como finalizados os imóveis do “Ambiente Virtual II”, que não tiverem pendências ou informação que não gera atualização automática no GSAN e que não tenha sido aprovada nem rejeitada.

Para maiores informações, clique nos links abaixo:

-  [Processo de Negócio](#)
- [Manual de Atualização Cadastral Via Dispositivo Móvel](#)

## Parte II - Ferramenta Pentaho

A segunda parte do processo para obtenção dos resultados financeiros da atualização cadastral, o usuário deve ser habilitado na ferramenta **Pentaho** e ter permissão para acesso aos dados.



A ferramenta **Pentaho** disponibiliza relatórios:

- Analítico;
- Sintético.

## Relatório Analítico

O Relatório Analítico pode ser obtido de acordo com as instruções para “Navegação na Ferramenta Pentaho”, que serão apresentadas abaixo, através do caminho:

- Navegar por Arquivos > Public > Gerencial > Atualizacao Cadastral.

## Navegação na Ferramenta Pentaho

Na tela inicial, o usuário deve clicar em **Aberto** e a ferramenta expande o menu:



Em seguida, o menu será expandido e selecione a opção **Navegar por Arquivos**:



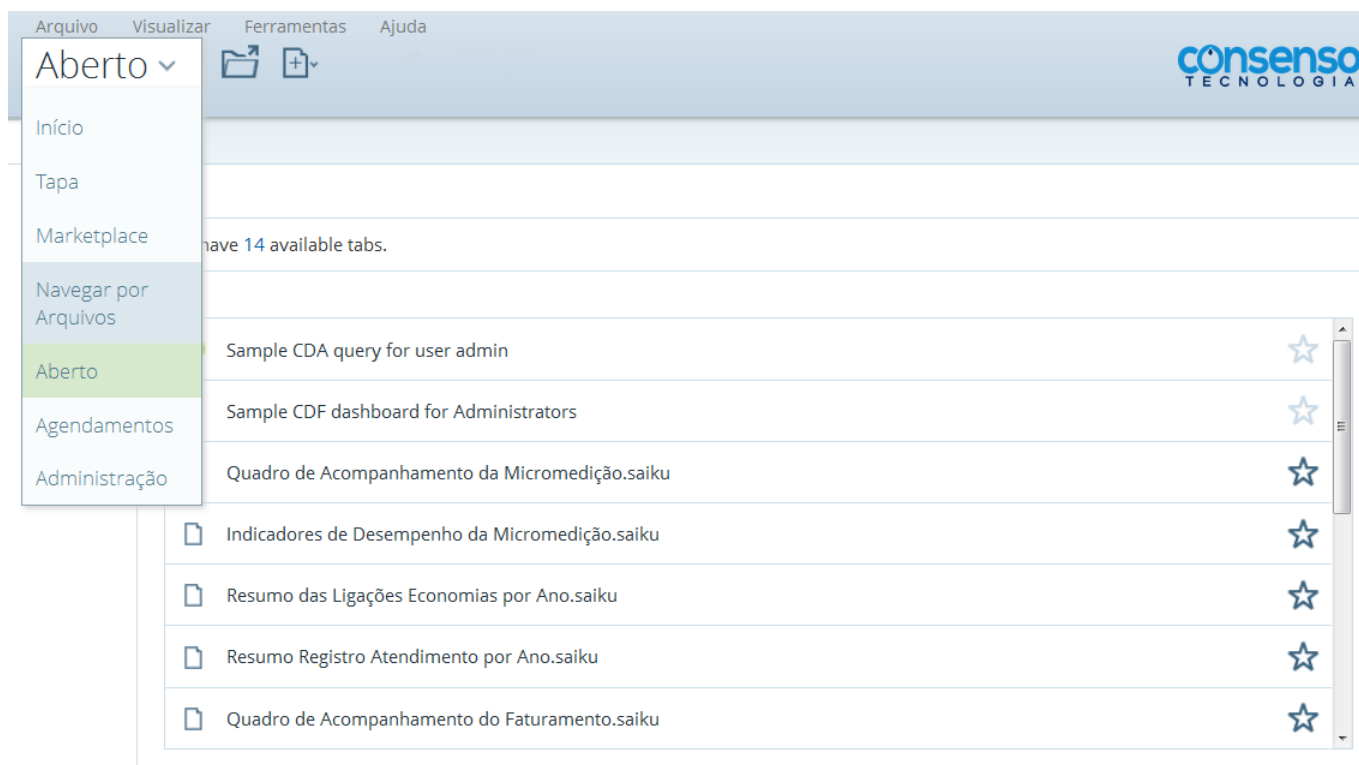

Será exibida a tela contendo **Folders**. Clique (duplo) na opção **Public**:

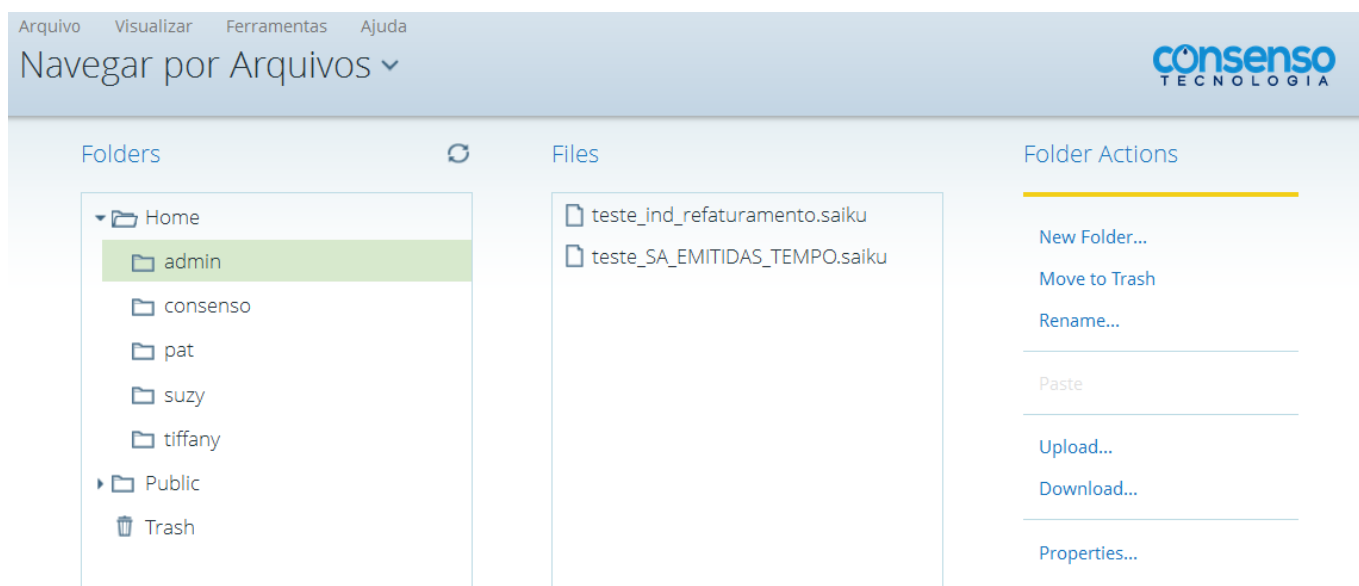

O menu **Public** será expandido. Clique (duplo) na opção **Gerencial**:



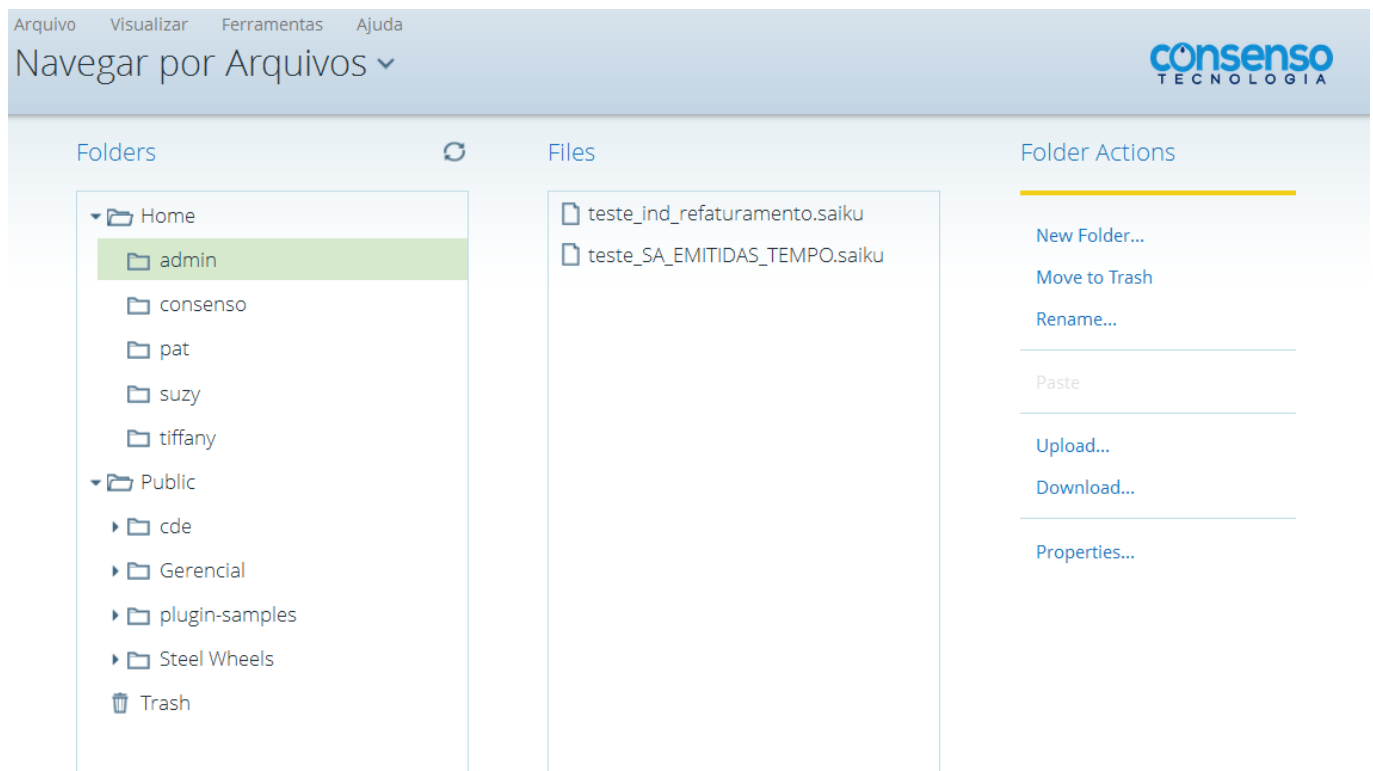

O menu **Gerencial** será expandido. Selecione a opção **Atualização Cadastral**:

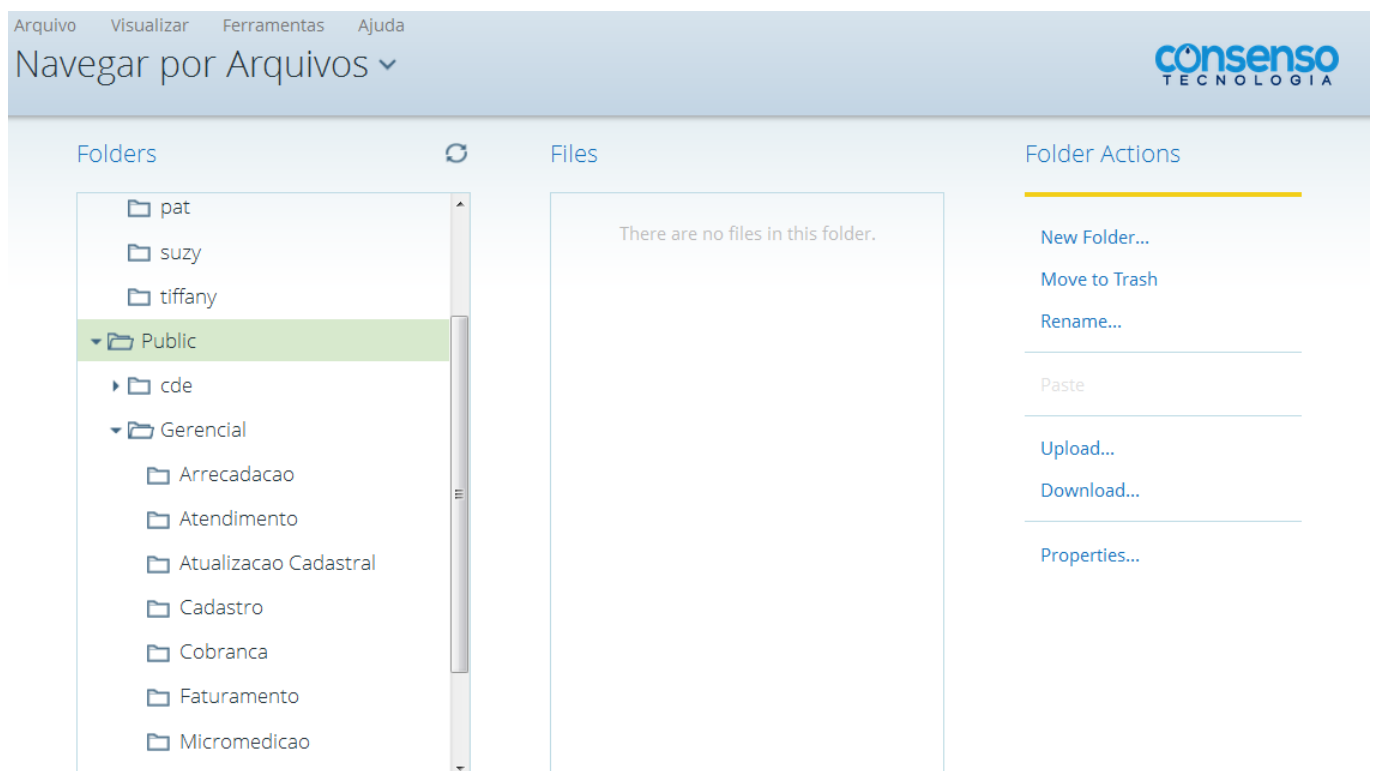

Clique na opção **Atualização Cadastral** e será exibido os **Files**. Em seguida, selecione o **Dashboard Dados Financeiros Atualização Cadastral** (ícone azul):



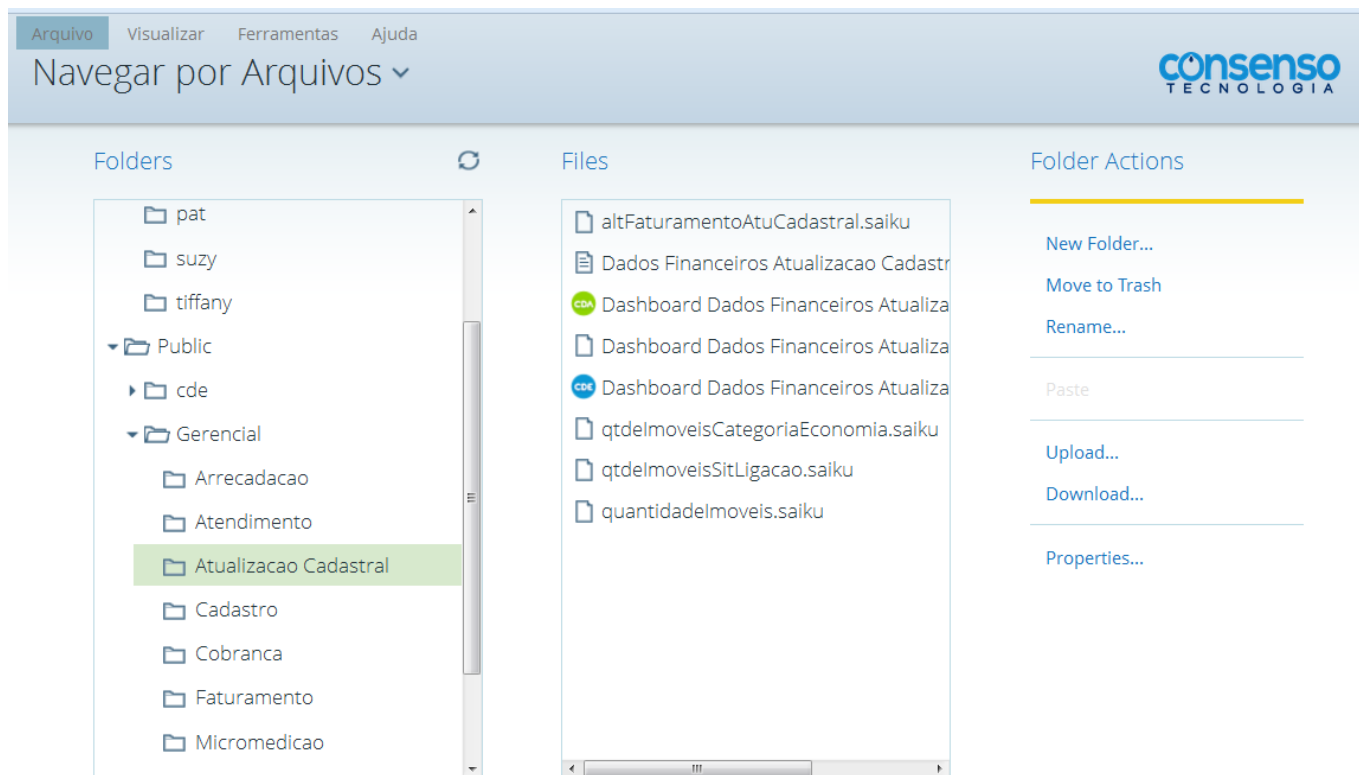

Clique (duplo) na opção **Dashboard Dados Financeiros Atualização Cadastral** (ícone azul), será exibida a tela de filtro.

Gerar

Informe os parâmetros que julgar necessários e clique no botão  para geração do relatório Analítico, conforme tela abaixo:

**Dados Financeiros da Atualizacao Cadastral**

Localidade: SELECIONE UMA LOCALIDADE  
Setor:   
Quadra:   
Data de Geracao(Inicial):   
Data de Geracao(Final):   
Cadastrador:   
Situacao do Roteiro: TODAS  
Gerar

Formato de Saída  
☒ HTML Paginado  
☐ PDF  
Ver relatório



## Modelo do Relatório Analítico

Ver relatório

Para ver o relatório gerado, clique no botão na tela de filtro:

**Localidade:** CAPIM MACIO  
**Cadastrador:**

**Sector Comercial:**  
**Data Geracao:**

**Quadra:**

**Localidade:** CAPIM MACIO  
**Cadastrador:** TABLET ZERO UM  
**Data Geracao:** 24/03/2015

| Nome  | Qtz. Econ. por Categoria |      |      |      | Situacao       |        | Data da Alteracao | Faturamento |        |          | Multa | Consumo Fraudado | Multa + C. Fraudado | Total    |
|---|--------------------------|------|------|------|----------------|--------|-------------------|-------------|--------|----------|-------|------------------|---------------------|----------|
|   | Res.                     | Com. | Ind. | Pub. | Agua           | Esgoto |                   | Agua        | Esgoto | A + E    |       |                  |                     |          |
| Matricula: 4634834  | Consumo: 37 M3           |      |      |      | Tarifa: PADRAO |        |                   |             |        |          |       |                  |                     |          |
| Antes: FERNANDO LIRA                                      | 1                        | 0    | 0    | 0    | LIG            | POT    |                   | 151,64      | 0,00   | 151,64   |       |                  |                     | 151,64   |
| Depois: FERNANDO LIRA                                     | 1                        | 0    | 0    | 0    | LIG            | POT    | 09/04/2015        | 151,64      | 0,00   | 151,64   | 0,00  | 0,00             | 0,00                | 151,64   |
| Diferencia  |                          |      |      |      |                |        |                   | 0,00        | 0,00   | 0,00     |       |                  |                     | 0,00     |
| Matricula: 5697960  | Consumo: 30 M3           |      |      |      | Tarifa: PADRAO |        |                   |             |        |          |       |                  |                     |          |
| Antes: LIVO PEIXOTO DO NASCIMENTO                         | 1                        | 0    | 0    | 0    | LIG            | POT    |                   | 114,61      | 0,00   | 114,61   |       |                  |                     | 114,61   |
| Depois: LIVO PEIXOTO DO NASCIMENTO                        | 1                        | 0    | 0    | 0    | LIG            | POT    | 27/03/2015        | 114,61      | 0,00   | 114,61   | 0,00  | 0,00             | 0,00                | 114,61   |
| Diferencia  |                          |      |      |      |                |        |                   | 0,00        | 0,00   | 0,00     |       |                  |                     | 0,00     |
| Matricula: 8777918  | Consumo: 72 M3           |      |      |      | Tarifa: PADRAO |        |                   |             |        |          |       |                  |                     |          |
| Antes: UNIMED NATAL - SOCIEDADE COOP. DE TRABALHO MEDICO  | 0                        | 1    | 0    | 0    | LIG            | POT    |                   | 515,01      | 0,00   | 515,01   |       |                  |                     | 515,01   |
| Depois: UNIMED NATAL - SOCIEDADE COOP. DE TRABALHO MEDICO | 0                        | 1    | 0    | 0    | LIG            | POT    | 10/04/2015        | 515,01      | 0,00   | 515,01   | 0,00  | 0,00             | 0,00                | 515,01   |
| Diferencia  |                          |      |      |      |                |        |                   | 0,00        | 0,00   | 0,00     |       |                  |                     | 0,00     |
| Matricula: 4274976  | Consumo: 43 M3           |      |      |      | Tarifa: PADRAO |        |                   |             |        |          |       |                  |                     |          |
| Antes: GONTRAN COSTA DE AZEVEDO                           | 1                        | 0    | 0    | 0    | LIG            | POT    |                   | 183,38      | 0,00   | 183,38   |       |                  |                     | 183,38   |
| Depois: GONTRAN COSTA DE AZEVEDO                          | 1                        | 0    | 0    | 0    | LIG            | POT    | 10/04/2015        | 183,38      | 0,00   | 183,38   | 0,00  | 0,00             | 0,00                | 183,38   |
| Diferencia  |                          |      |      |      |                |        |                   | 0,00        | 0,00   | 0,00     |       |                  |                     | 0,00     |
| Matricula: 6486927  | Consumo: 80 M3           |      |      |      | Tarifa: PADRAO |        |                   |             |        |          |       |                  |                     |          |
| Antes: SHOPPING MADIRETA                                  | 0                        | 40   | 0    | 0    | LIG            | POT    |                   | 1.905,20    | 0,00   | 1.905,20 |       |                  |                     | 1.905,20 |
| Depois: SHOPPING MADIRETA                                 | 0                        | 40   | 0    | 0    | LIG            | POT    | 09/04/2015        | 1.905,20    | 0,00   | 1.905,20 | 0,00  | 0,00             | 0,00                | 1.905,20 |
| Diferencia  |                          |      |      |      |                |        |                   | 0,00        | 0,00   | 0,00     |       |                  |                     | 0,00     |
| Matricula: 9249877  | Consumo: 98 M3           |      |      |      | Tarifa: PADRAO |        |                   |             |        |          |       |                  |                     |          |
| Antes: CEI.C.DE EDUC.INTEGRADAM/IS LTDA                   | 0                        | 1    | 0    | 0    | LIG            | POT    |                   | 717,55      | 0,00   | 717,55   |       |                  |                     | 717,55   |
| Depois: CEI.C.DE EDUC.INTEGRADAM/IS LTDA                  | 0                        | 1    | 0    | 0    | LIG            | POT    | 10/04/2015        | 717,55      | 0,00   | 717,55   | 0,00  | 0,00             | 0,00                | 717,55   |
| Diferencia  |                          |      |      |      |                |        |                   | 0,00        | 0,00   | 0,00     |       |                  |                     | 0,00     |
| Matricula: 5580198  | Consumo: 65 M3           |      |      |      | Tarifa: PADRAO |        |                   |             |        |          |       |                  |                     |          |
| Antes: MARIADO CEU LOPES FARIAS                           | 1                        | 0    | 0    | 0    | LIG            | POT    |                   | 323,16      | 0,00   | 323,16   |       |                  |                     | 323,16   |
| Depois: MARIADO CEU LOPES FARIAS                          | 1                        | 0    | 0    | 0    | LIG            | POT    | 27/03/2015        | 323,16      | 0,00   | 323,16   | 0,00  | 0,00             | 0,00                | 323,16   |
| Diferencia  |                          |      |      |      |                |        |                   | 0,00        | 0,00   | 0,00     |       |                  |                     | 0,00     |

## Relatórios Sintéticos

Os Relatórios Sintéticos podem ser obtidos de acordo com as instruções iniciais para "Navegação na Ferramenta Pentaho", através dos caminhos:

- Navegar por Arquivos > Public > Gerencial > Alteração Faturamento;
- Navegar por Arquivos > Public > Gerencial > Quantidade Imóveis;
- Navegar por Arquivos > Public > Gerencial > Quantidade Imóveis Categoria Economia;
- Navegar por Arquivos > Public > Gerencial > Quantidade Imóveis Situação Ligação;

Opcionalmente, o usuário habilitado no Pentaho pode criar nova consulta.

Criar Novo > Nova Análise:

- Atualização Cadastral: Resumo dos Dados Financeiros da Atualização Cadastral.



## Alteração Faturamento

Obedecendo o caminho “Navegar por Arquivos > Public > Gerencial > Alteracao Faturamento”, clique (duplo) na opção “Alteracao Faturamento” para geração do relatório, conforme modelo abaixo:

### Modelo do Relatório Sintético - Alteracao Faturamento

Arquivo

Visualizar

Ferramentas

Ajuda

Aberto

consenso

TECNOLOGIA

CST

altFaturamentoAtuCadastral.saiku

## Quantidade Imóveis

Obedecendo o caminho “Navegar por Arquivos > Public > Gerencial > Quantidade Imóveis”, clique (duplo) na opção “Quantidade Imóveis” para geração do relatório, conforme modelo abaixo:

### Modelo do Relatório Sintético - Quantidade Imóveis

| Arquivo Visualizar Ferramentas Ajuda   |                        |                    |                    |                |                    |                          |            |                     |                         |                          |                             |                         |                              |                                |                           |                          |
|--|------------------------|--------------------|--------------------|----------------|--------------------|--------------------------|------------|---------------------|-------------------------|--------------------------|-----------------------------|-------------------------|------------------------------|--------------------------------|---------------------------|--------------------------|
| Aberto   |                        |                    |                    |                |                    |                          |            |                     |                         |                          |                             |                         |                              |                                |                           |                          |
| CST x altFaturamentoAtuCadastral.saiku x quantidadelmoveis.saiku x quantidadelmoveis.saiku (2) x |                        |                    |                    |                |                    |                          |            |                     |                         |                          |                             |                         |                              |                                |                           |                          |
| Info: 09:56 / 22 x 2 / 0.19s   |                        |                    |                    |                |                    |                          |            |                     |                         |                          |                             |                         |                              |                                |                           |                          |
| Localidade   | Qtd. Gerados P/ Visita | Qtd. Com Alteracao | Qtd. Sem Alteracao | Qtd. A Visitar | Qtd. Com Pendencia | Qtd. Retornar Para Campo | Qtd. Novos | Qtd. Alteracao Nome | Qtd. Alteracao Endereco | Qtd. Alteracao Categoria | Qtd. Alteracao Subcategoria | Qtd. Alteracao Economia | Qtd. Alteracao Situacao Agua | Qtd. Alteracao Situacao Esgoto | Qtd. Alteracao Hidrometro | Qtd. Alteracao Inscricao |
| CAPIM MACIO  | 16.539                 | 3.715              | 6.599              | 4.421          | 4.575              | 20                       | 6          | 335                 | 3.218                   | 58                       | 110                         | 48                      | 5                            | 0                              | 94                        | 6                        |
| Grand Total  | 16.539                 | 3.715              | 6.599              | 4.421          | 4.575              | 20                       | 6          | 335                 | 3.218                   | 58                       | 110                         | 48                      | 5                            | 0                              | 94                        | 6                        |

## Quantidade Imoveis Categoria Economia

Obedecendo o caminho “Navegar por Arquivos > Public > Gerencial > Quantidade Imoveis Categoria Economia”, clique (duplo) na opção “Quantidade Imoveis Categoria Economia” para geração do relatório, conforme modelo abaixo:



## Modelo do Relatório Sintético - Quantidade Imóveis Categoria Economia

Arquivo

Visualizar

Ferramentas

Ajuda

Aberto

consenso

TECNOLOGIA

CST

altFaturamentoAtuCadastral.saiku

quantidadeImoveis.saiku

quantidadeImoveis.saiku (2)

qtdImoveisCategoriaEconomia

<

## Quantidade Imóveis Situação Ligação

Obedecendo o caminho “Navegar por Arquivos > Public > Gerencial > Quantidade Imóveis Situação Ligação”, clique (duplo) na opção “Quantidade Imóveis Situação Ligação” para geração do relatório, conforme modelo abaixo:

## Modelo do Relatório Sintético - Quantidade Imóveis Situação Ligação

Arquivo

Visualizar

Ferramentas

Ajuda

Aberto

consenso

TECNOLOGIA

CST

altFaturamentoAtuCadastral.saiku

quantidademoveis.saiku

quantidademoveis.saiku (2)

qtdelmoveisCategoriaEconomia

qtdelmoveisSitLigacao.saiku

Info: 10:17 / 19 x 2 / 0.69s

| Localidade  | Qtd. Imóveis Pot. Agua Antes | Qtd. Imóveis Pot. Agua Depois | Qtd. Imóveis Fac. Agua Antes | Qtd. Imóveis Fac. Agua Depois | Qtd. Imóveis Lig. Agua Antes | Qtd. Imóveis Lig. Agua Depois | Qtd. Imóveis Cor. Agua Antes | Qtd. Imóveis Cor. Agua Depois | Qtd. Imóveis Sup. Agua Antes | Qtd. Imóveis Sup. Agua Depois | Qtd. Imóveis Pot. Esgoto Antes | Qtd. Imóveis Pot. Esgoto Depois | Qtd. Imóveis Fac. Esgoto Antes | Qtd. Imóveis Fac. Esgoto Depois | Qtd. Imóveis Lig. Esgoto Antes | Qtd. Imóveis Lig. Esgoto Depois | Qtd. Imóveis Sup. Esgoto Antes | Qtd. Imóveis Sup. Esgoto Depois |
|-------------|------------------------------|-------------------------------|------------------------------|-------------------------------|------------------------------|-------------------------------|------------------------------|-------------------------------|------------------------------|-------------------------------|--------------------------------|---------------------------------|--------------------------------|---------------------------------|--------------------------------|---------------------------------|--------------------------------|---------------------------------|
| CAPIM MACIO | 0                            | 0                             | 120                          | 120                           | 9.361                        | 9.366                         | 729                          | 724                           | 104                          | 104                           | 6.655                          | 6.655                           | 763                            | 763                             | 2.812                          | 2.812                           | 2                              | 2                               |
| Grand Total | 0                            | 0                             | 120                          | 120                           | 9.361                        | 9.366                         | 729                          | 724                           | 104                          | 104                           | 6.655                          | 6.655                           | 763                            | 763                             | 2.812                          | 2.812                           | 2                              | 2                               |

Clique [aqui](#) para retornar ao Menu Principal do G SAN

From: <https://www.gsan.com.br/> - Base de Conhecimento de Gestão Comercial de Saneamento

Permanent link: [https://www.gsan.com.br/doku.php?id=ajuda:gerencial:resultado\\_financeiro\\_da\\_atualizacao\\_cadastral&rev=1445955022](https://www.gsan.com.br/doku.php?id=ajuda:gerencial:resultado_financeiro_da_atualizacao_cadastral&rev=1445955022)

Last update: 31/08/2017 01:11

