



Resultado Financeiro da Atualização Cadastral

O objetivo desta funcionalidade é gerar consultas que demonstrem o Resultado Financeiro da Atualização Cadastral.

Nesta documentação, as informações para o usuários de como gerar os relatórios gerenciais podem ser encontradas nos caminhos:

- [Gsan](#) > [Gerencial](#) > [Gerencial de Cadastro](#) > Resultado Financeiro da Atualização Cadastral.
- [Gsan](#) > [Funcionalidades Mais Acessadas](#) > Resultado Financeiro da Atualização Cadastral.

O processo para obtenção dos relatórios gerenciais sobre o “Resultado Financeiro da Atualização Cadastral” está distribuído em duas partes:

- Parte I - Processo Batch;
- Parte II - Ferramenta Pentaho

Parte I - Processo Batch

O processo Batch “349 - Gerar Dados Financeiros Atualização Cadastral”, inicia a análise dos dados cadastrais dos imóveis selecionados para a Atualização Cadastral, os quais estão contidos no “Ambiente Virtual I”, representando a posição no início do trabalho (ver Roadmap de Atualização Cadastral, link [Processo de Negócio](#)). A partir daí, esses dados serão comparados com os que estão no “Ambiente Virtual II” e numa tabela auxiliar a ele vinculada, a qual contém os dados alterados que não geram atualização automática no GSAN, ou seja, aqueles cuja aprovação ou rejeição é feita por técnico da companhia devidamente credenciado, como é o caso de categoria e quantidade de economias.

Serão considerados como finalizados os imóveis do “Ambiente Virtual II”, que não tiverem pendências ou informação que não gera atualização automática no GSAN e que não tenha sido aprovada nem rejeitada.

Para maiores informações, clique nos links abaixo:

-  [Processo de Negócio](#)
- [Manual de Atualização Cadastral Via Dispositivo Móvel](#)

Parte II - Ferramenta Pentaho

A segunda parte do processo para obtenção dos resultados financeiros da atualização cadastral, o usuário deve ser habilitado na ferramenta **Pentaho** e ter permissão para acesso aos dados.

A ferramenta **Pentaho** disponibiliza relatórios:

- Analítico;
- Sintético.

Relatório Analítico

O Relatório Analítico pode ser obtido de acordo com as instruções para “Navegação na Ferramenta Pentaho”, que serão apresentadas abaixo, através do caminho:

- Navegar por Arquivos > Public > Gerencial > Atualização Cadastral.

Navegação na Ferramenta Pentaho

Navegar por Arquivos

Na tela inicial, o usuário deve clicar no botão **Navegar por Arquivos**, ou em **Início** e a ferramenta expande o menu para que esta opção seja selecionada:

The screenshot shows the Pentaho User Console interface. At the top, there is a navigation bar with links: Arquivo, Visualizar, Ferramentas, Ajuda, and Início (with a dropdown arrow). On the left side, there is a sidebar with four buttons: Navegar por Arquivos, Criar Novo, Gerenciar Fontes de Dados..., and Documentação. The main content area is titled 'Começando com o Pentaho User Console' and contains a video player. The video player has a title 'Visão Global do Pentaho Business Analytics' and a description: 'Este vídeo irá proporcionar a você uma visão global de alto nível de: - Como Pentaho funciona - O que ele consegue fazer - Como começar - Onde buscar ajuda'. The video player shows a preview of the Pentaho interface with a table titled 'STEELWHEELS' and a play button in the center. The table has columns: Model, Part Code, Price, and Status. The table contains data for 'AUTOMAT STUDIO DESIGN' and 'CAROUSEL DECKARD LEGENDS'.

Em seguida, o menu será expandido e selecione a opção **Navegar por Arquivos**:

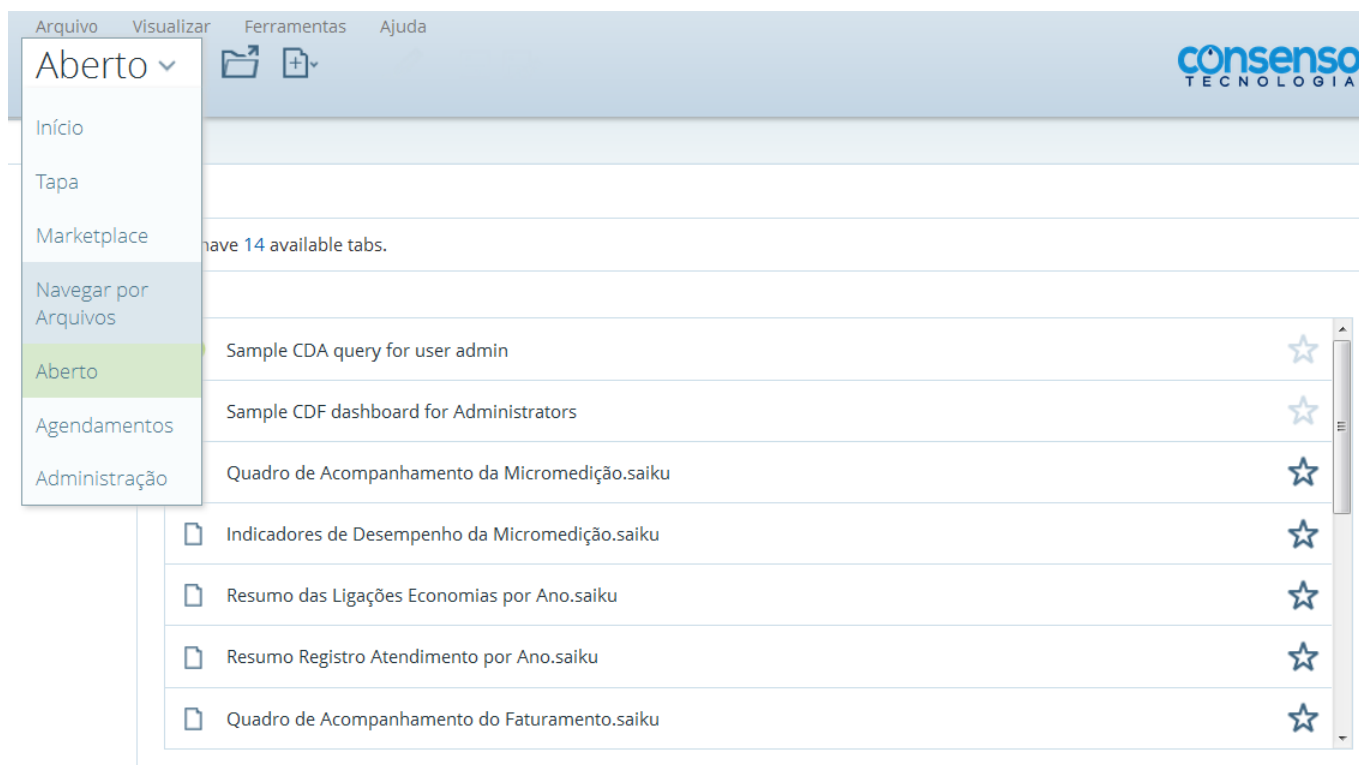

Será exibida a tela contendo **Folders**. Clique (duplo) na opção **Public**:

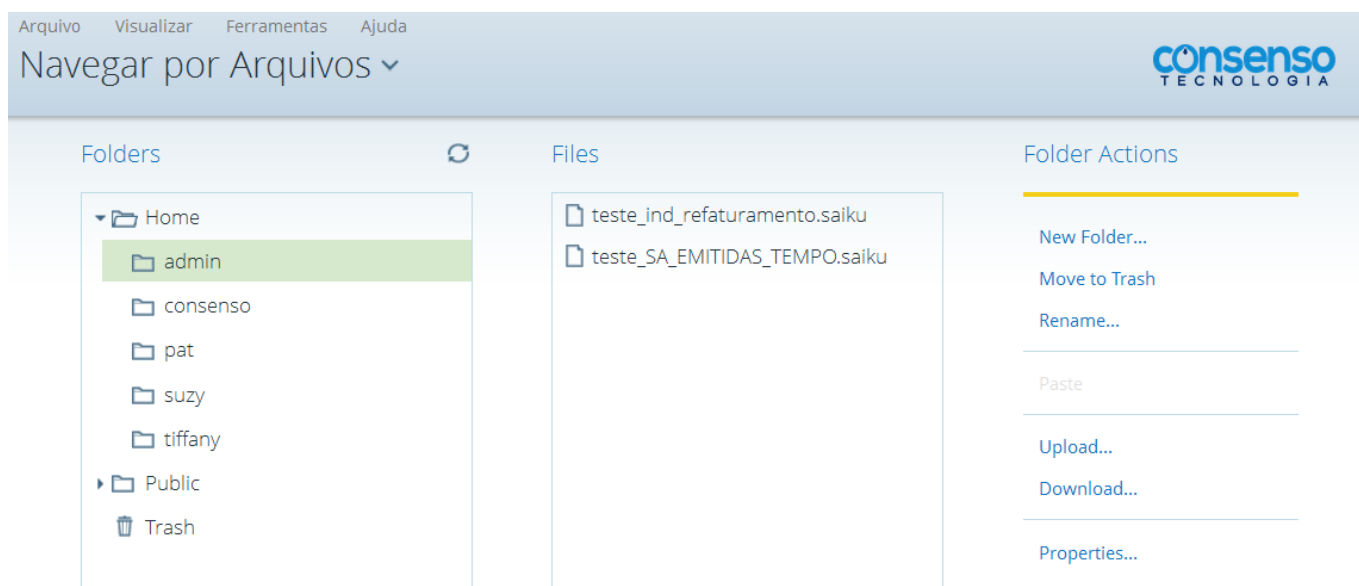

O menu **Public** será expandido. Clique (duplo) na opção **Gerencial**:

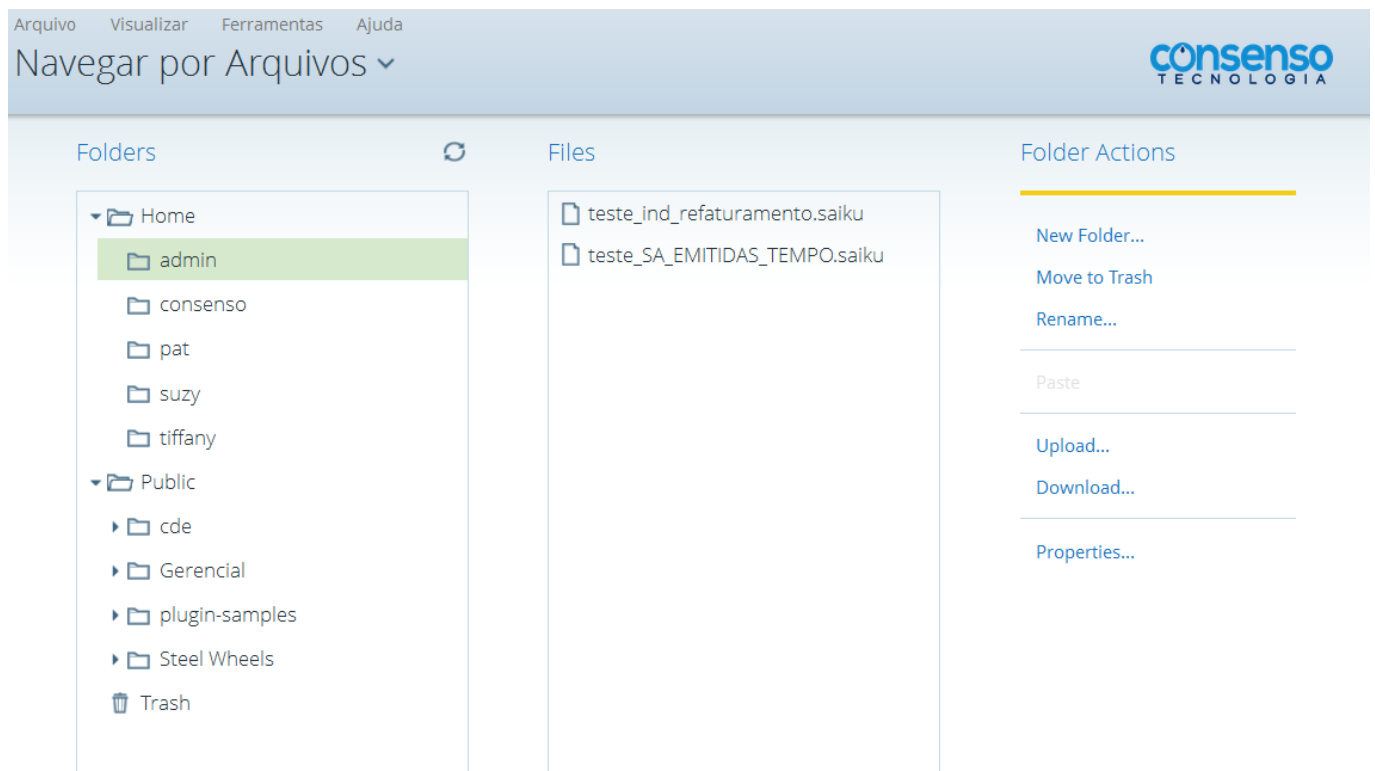

O menu **Gerencial** será expandido. Selecione a opção **Atualização Cadastral**:

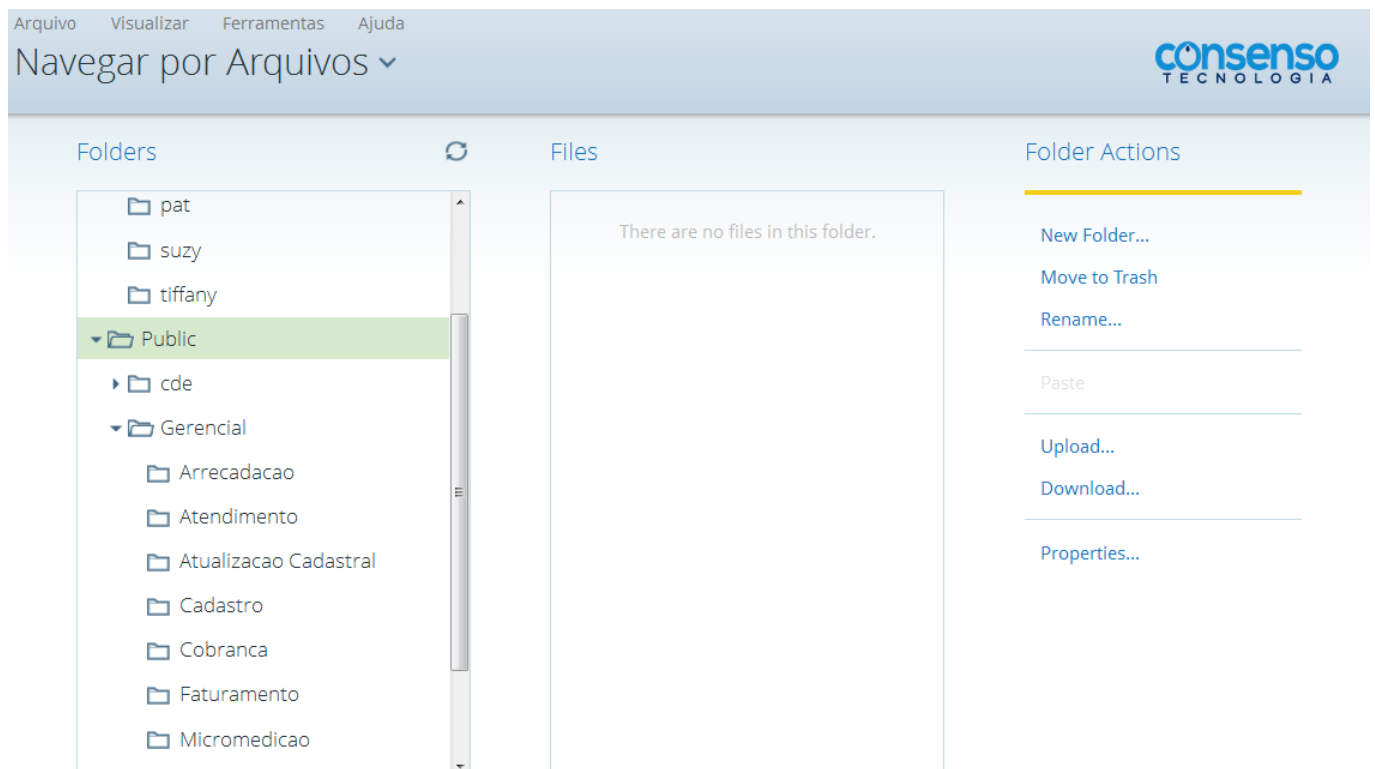

Clique na opção **Atualização Cadastral** e será exibido os **Files**. Em seguida, selecione o **Dashboard Dados Financeiros Atualização Cadastral** (ícone azul):

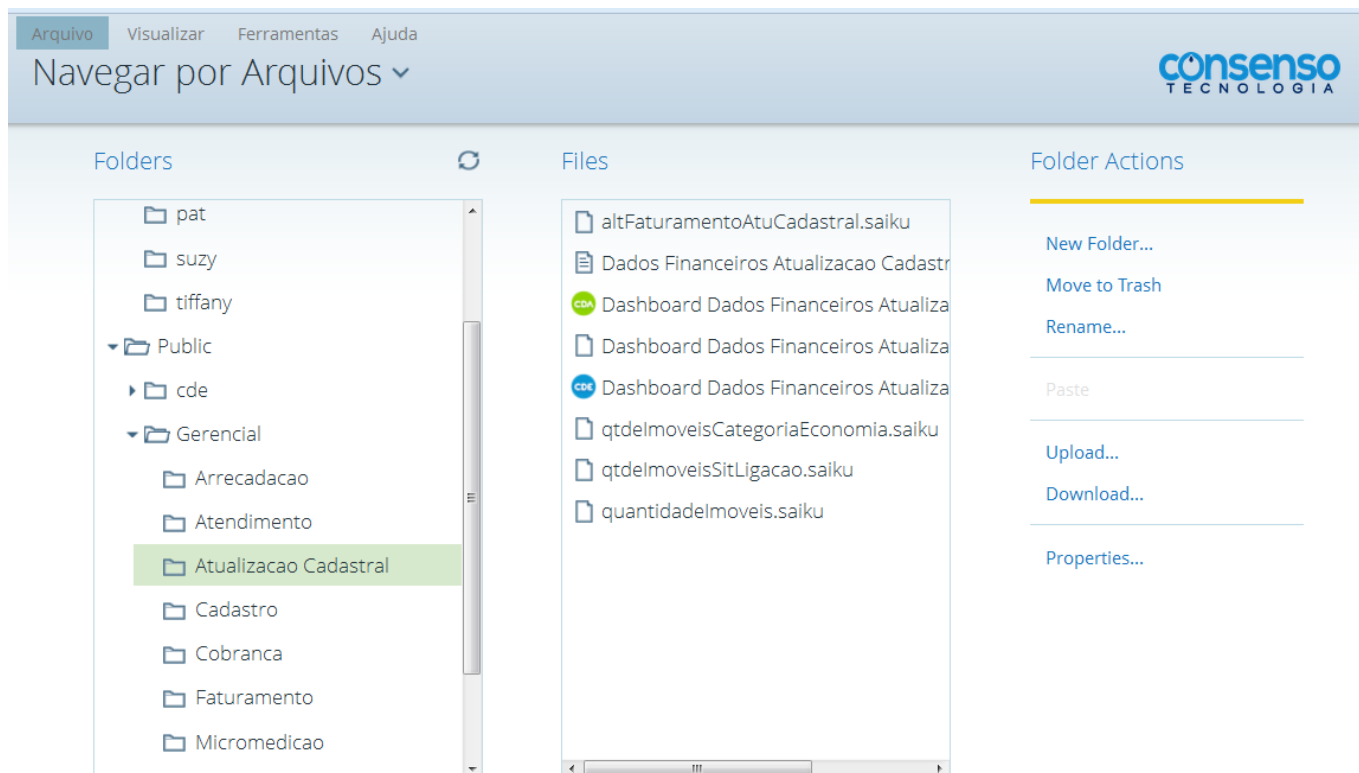

Clique (duplo) na opção **Dashboard Dados Financeiros Atualização Cadastral** (ícone azul), será exibida a tela de filtro.

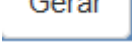
Informe os parâmetros que julgar necessários e clique no botão  para geração do relatório Analítico, conforme tela abaixo:

Dados Financeiros da Atualizacao Cadastral

Localidade: SELECIONE UMA LOCALIDADE ▾ Setor: ▾ Quadra: ▾

Data de Geracao(Inicial): Data de Geracao(Final): Cadastrador: ▾ Situacao do Roteiro: TODAS ▾

Gerar

Formato de Saída

☒ HTML Paginado ☐ PDF

Ver relatório

Modelo do Relatório Analítico

Ver relatório

Para ver o relatório gerado, clique no botão na tela de filtro:

Localidade: CAPIM MACIO
Cadastrador:

Sector Comercial:
Data Geracao:

Quadra:

Localidade: CAPIM MACIO
Cadastrador: TABLET ZERO UM
Data Geracao: 24/03/2015

| Nome | Qtz. Econ. por Categoria | | | | Situacao | | Data da Alteracao | Faturamento | | | Multa | Consumo Fraudado | Multa + C. Fraudado | Total |
|---|--------------------------|------|------|------|----------------|--------|-------------------|-------------|--------|----------|-------|------------------|---------------------|----------|
| | Res. | Com. | Ind. | Pub. | Agua | Esgoto | | Agua | Esgoto | A + E | | | | |
| Matricula: 4634834 | Consumo: 37 M3 | | | | Tarifa: PADRAO | | | | | | | | | |
| Antes: FERNANDO LIRA | 1 | 0 | 0 | 0 | LIG | POT | | 151,64 | 0,00 | 151,64 | | | | 151,64 |
| Depois: FERNANDO LIRA | 1 | 0 | 0 | 0 | LIG | POT | 09/04/2015 | 151,64 | 0,00 | 151,64 | 0,00 | 0,00 | 0,00 | 151,64 |
| Diferencia | | | | | | | | 0,00 | 0,00 | 0,00 | | | | 0,00 |
| Matricula: 5697960 | Consumo: 30 M3 | | | | Tarifa: PADRAO | | | | | | | | | |
| Antes: LIVO PEIXOTO DO NASCIMENTO | 1 | 0 | 0 | 0 | LIG | POT | | 114,61 | 0,00 | 114,61 | | | | 114,61 |
| Depois: LIVO PEIXOTO DO NASCIMENTO | 1 | 0 | 0 | 0 | LIG | POT | 27/03/2015 | 114,61 | 0,00 | 114,61 | 0,00 | 0,00 | 0,00 | 114,61 |
| Diferencia | | | | | | | | 0,00 | 0,00 | 0,00 | | | | 0,00 |
| Matricula: 8777918 | Consumo: 72 M3 | | | | Tarifa: PADRAO | | | | | | | | | |
| Antes: UNIMED NATAL - SOCIEDADE COOP. DE TRABALHO MEDICO | 0 | 1 | 0 | 0 | LIG | POT | | 515,01 | 0,00 | 515,01 | | | | 515,01 |
| Depois: UNIMED NATAL - SOCIEDADE COOP. DE TRABALHO MEDICO | 0 | 1 | 0 | 0 | LIG | POT | 10/04/2015 | 515,01 | 0,00 | 515,01 | 0,00 | 0,00 | 0,00 | 515,01 |
| Diferencia | | | | | | | | 0,00 | 0,00 | 0,00 | | | | 0,00 |
| Matricula: 4274976 | Consumo: 43 M3 | | | | Tarifa: PADRAO | | | | | | | | | |
| Antes: GONTRAN COSTA DE AZEVEDO | 1 | 0 | 0 | 0 | LIG | POT | | 183,38 | 0,00 | 183,38 | | | | 183,38 |
| Depois: GONTRAN COSTA DE AZEVEDO | 1 | 0 | 0 | 0 | LIG | POT | 10/04/2015 | 183,38 | 0,00 | 183,38 | 0,00 | 0,00 | 0,00 | 183,38 |
| Diferencia | | | | | | | | 0,00 | 0,00 | 0,00 | | | | 0,00 |
| Matricula: 6486927 | Consumo: 80 M3 | | | | Tarifa: PADRAO | | | | | | | | | |
| Antes: SHOPPING MADIRETA | 0 | 40 | 0 | 0 | LIG | POT | | 1.905,20 | 0,00 | 1.905,20 | | | | 1.905,20 |
| Depois: SHOPPING MADIRETA | 0 | 40 | 0 | 0 | LIG | POT | 09/04/2015 | 1.905,20 | 0,00 | 1.905,20 | 0,00 | 0,00 | 0,00 | 1.905,20 |
| Diferencia | | | | | | | | 0,00 | 0,00 | 0,00 | | | | 0,00 |
| Matricula: 9249877 | Consumo: 98 M3 | | | | Tarifa: PADRAO | | | | | | | | | |
| Antes: CEI.C.DE EDUC.INTEGRADAM/IS LTDA | 0 | 1 | 0 | 0 | LIG | POT | | 717,55 | 0,00 | 717,55 | | | | 717,55 |
| Depois: CEI.C.DE EDUC.INTEGRADAM/IS LTDA | 0 | 1 | 0 | 0 | LIG | POT | 10/04/2015 | 717,55 | 0,00 | 717,55 | 0,00 | 0,00 | 0,00 | 717,55 |
| Diferencia | | | | | | | | 0,00 | 0,00 | 0,00 | | | | 0,00 |
| Matricula: 5580198 | Consumo: 65 M3 | | | | Tarifa: PADRAO | | | | | | | | | |
| Antes: MARIADO CEU LOPES FARIAS | 1 | 0 | 0 | 0 | LIG | POT | | 323,16 | 0,00 | 323,16 | | | | 323,16 |
| Depois: MARIADO CEU LOPES FARIAS | 1 | 0 | 0 | 0 | LIG | POT | 27/03/2015 | 323,16 | 0,00 | 323,16 | 0,00 | 0,00 | 0,00 | 323,16 |
| Diferencia | | | | | | | | 0,00 | 0,00 | 0,00 | | | | 0,00 |

Relatórios Sintéticos

Os Relatórios Sintéticos podem ser obtidos de acordo com as instruções iniciais para "Navegação na Ferramenta Pentaho", através dos caminhos:

- Navegar por Arquivos > Public > Gerencial > Alteração Faturamento;
- Navegar por Arquivos > Public > Gerencial > Quantidade Imóveis;
- Navegar por Arquivos > Public > Gerencial > Quantidade Imóveis Categoria Economia;
- Navegar por Arquivos > Public > Gerencial > Quantidade Imóveis Situação Ligação;

Opcionalmente, o usuário habilitado no Pentaho pode criar nova consulta, através do caminho abaixo.

Criar Novo > Nova Análise:

- Atualização Cadastral: Resumo dos Dados Financeiros da Atualização Cadastral.

Alteração Faturamento

Obedecendo o caminho “Navegar por Arquivos > Public > Gerencial > Alteração Faturamento”, clique (duplo) na opção “Alteração Faturamento” para geração do relatório, conforme modelo abaixo:

Modelo do Relatório Sintético - Alteração Faturamento

Arquivo

Visualizar

Ferramentas

Ajuda

Aberto

consenso

TECNOLOGIA

CST

altFaturamentoAtuCadastral.saiku

Quantidade Imóveis

Obedecendo o caminho “Navegar por Arquivos > Public > Gerencial > Quantidade Imóveis”, clique (duplo) na opção “Quantidade Imóveis” para geração do relatório, conforme modelo abaixo:

Modelo do Relatório Sintético - Quantidade Imóveis

| Arquivo Visualizar Ferramentas Ajuda | | | | | | | | | | | | | | | | |
|--|------------------------|--------------------|--------------------|----------------|--------------------|--------------------------|------------|---------------------|-------------------------|--------------------------|-----------------------------|-------------------------|------------------------------|--------------------------------|---------------------------|--------------------------|
| Aberto | | | | | | | | | | | | | | | | |
| CST x altFaturamentoAtuCadastral.saiku x quantidadelmoveis.saiku x quantidadelmoveis.saiku (2) x | | | | | | | | | | | | | | | | |
| Info: 09:56 / 22 x 2 / 0.19s | | | | | | | | | | | | | | | | |
| Localidade | Qtd. Gerados P/ Visita | Qtd. Com Alteracao | Qtd. Sem Alteracao | Qtd. A Visitar | Qtd. Com Pendencia | Qtd. Retornar Para Campo | Qtd. Novos | Qtd. Alteracao Nome | Qtd. Alteracao Endereco | Qtd. Alteracao Categoria | Qtd. Alteracao Subcategoria | Qtd. Alteracao Economia | Qtd. Alteracao Situacao Agua | Qtd. Alteracao Situacao Esgoto | Qtd. Alteracao Hidrometro | Qtd. Alteracao Inscricao |
| CAPIM MACIO | 16.539 | 3.715 | 6.599 | 4.421 | 4.575 | 20 | 6 | 335 | 3.218 | 58 | 110 | 48 | 5 | 0 | 94 | 6 |
| Grand Total | 16.539 | 3.715 | 6.599 | 4.421 | 4.575 | 20 | 6 | 335 | 3.218 | 58 | 110 | 48 | 5 | 0 | 94 | 6 |

Quantidade Imóveis Categoria Economia

Obedecendo o caminho “Navegar por Arquivos > Public > Gerencial > Quantidade Imóveis Categoria Economia”, clique (duplo) na opção “Quantidade Imóveis Categoria Economia” para geração do relatório, conforme modelo abaixo:

Modelo do Relatório Sintético - Quantidade Imóveis Categoria Economia

| Arquivo Visualizar Ferramentas Ajuda | | | | | | | | | | | | | | | | |
|---|-------------------------|--------------------------|-------------------------|--------------------------|-------------------------|--------------------------|-------------------------|--------------------------|--------------------------|---------------------------|--------------------------|---------------------------|--------------------------|---------------------------|--------------------------|---------------------------|
| Aberto | | | | | | | | | | | | | | | | |
| CST altFaturamentoAtuCadastral.saiku quantidadeImoveis.saiku quantidadeImoveis.saiku (2) qtdeImoveisCategoriaEconomia | | | | | | | | | | | | | | | | |
| Info: 10:10 / 17 x 2 / 0.19s | | | | | | | | | | | | | | | | |
| Localidade | Qtd. Imoveis Res. Antes | Qtd. Imoveis Res. Depois | Qtd. Imoveis Com. Antes | Qtd. Imoveis Com. Depois | Qtd. Imoveis Ind. Antes | Qtd. Imoveis Ind. Depois | Qtd. Imoveis Pub. Antes | Qtd. Imoveis Pub. Depois | Qtd. Economia Res. Antes | Qtd. Economia Res. Depois | Qtd. Economia Com. Antes | Qtd. Economia Com. Depois | Qtd. Economia Ind. Antes | Qtd. Economia Ind. Depois | Qtd. Economia Pub. Antes | Qtd. Economia Pub. Depois |
| CAPIM MACIO | 9.019 | 8.992 | 1.297 | 1.346 | 234 | 230 | 68 | 68 | 19.002 | 18.990 | 4.685 | 4.686 | 275 | 271 | 81 | 81 |
| Grand Total | 9.019 | 8.992 | 1.297 | 1.346 | 234 | 230 | 68 | 68 | 19.002 | 18.990 | 4.685 | 4.686 | 275 | 271 | 81 | 81 |

Quantidade Imóveis Situação Ligação

Obedecendo o caminho “Navegar por Arquivos > Public > Gerencial > Quantidade Imóveis Situação Ligação”, clique (duplo) na opção “Quantidade Imóveis Situação Ligação” para geração do relatório, conforme modelo abaixo:

Modelo do Relatório Sintético - Quantidade Imóveis Situação Ligação

Arquivo

Visualizar

Ferramentas

Ajuda

Aberto

consenso

TECNOLOGIA

CST

altFaturamentoAtuCadastral.saiku

quantidadelmovéis.saiku

quantidadelmovéis.saiku (2)

qtdelmovéisCategoriaEconomia

qtdelmovéisSitLigacao.saiku

Info: 10:17 / 19 x 2 / 0.69s

| Localidade | Qtd. Imoveis Pot. Agua Antes | Qtd. Imoveis Pot. Agua Depois | Qtd. Imoveis Fac. Agua Antes | Qtd. Imoveis Fac. Agua Depois | Qtd. Imoveis Lig. Agua Antes | Qtd. Imoveis Lig. Agua Depois | Qtd. Imoveis Cor. Agua Antes | Qtd. Imoveis Cor. Agua Depois | Qtd. Imoveis Sup. Agua Antes | Qtd. Imoveis Sup. Agua Depois | Qtd. Imoveis Pot. Esgoto Antes | Qtd. Imoveis Pot. Esgoto Depois | Qtd. Imoveis Fac. Esgoto Antes | Qtd. Imoveis Fac. Esgoto Depois | Qtd. Imoveis Lig. Esgoto Antes | Qtd. Imoveis Lig. Esgoto Depois | Qtd. Imoveis Sup. Esgoto Antes | Qtd. Imoveis Sup. Esgoto Depois |
|-------------|------------------------------|-------------------------------|------------------------------|-------------------------------|------------------------------|-------------------------------|------------------------------|-------------------------------|------------------------------|-------------------------------|--------------------------------|---------------------------------|--------------------------------|---------------------------------|--------------------------------|---------------------------------|--------------------------------|---------------------------------|
| CAPIM MACIO | 0 | 0 | 120 | 120 | 9.361 | 9.366 | 729 | 724 | 104 | 104 | 6.655 | 6.655 | 763 | 763 | 2.812 | 2.812 | 2 | 2 |
| Grand Total | 0 | 0 | 120 | 120 | 9.361 | 9.366 | 729 | 724 | 104 | 104 | 6.655 | 6.655 | 763 | 763 | 2.812 | 2.812 | 2 | 2 |

Glossário de Dimensões e Medidas

Dois conceitos básicos são necessários para entender a tabela com o glossário abaixo: o conceito de **Dimensão** e o de **Medida**:

1. Dimensão:
 1. Guarda os atributos do negócio;
 2. É utilizada para restringir pesquisas feitas;
 3. Serve como títulos das colunas em consultas.
2. Medidas:

1. São as medidas do negócio;
2. Cada medida possui uma das interseções de todas as dimensões;
3. São agrupadas em um **fato**.

Dito isso, a seguir temos o glossário de dimensões e medidas da ferramenta Pentaho para a Atualização Cadastral

| Funcionalidade | Descrição da Funcionalidade |
|--------------------------------|--|
| Cadastrador | Dimensão que indica o funcionário em campo que fará a atualização cadastral. |
| Geração do Roteiro | Dimensão dividida em ano e mês, indicando a geração do arquivo sequencial da atualização cadastral. |
| Indicador Comando Finalizado | Dimensão que indica o comando de finalização da atualização cadastral. |
| Localização | Dimensão dividida em Gerência Regional, Unidade de Negócio, Localidade, Setor Comercial e Quadra . |
| Qtd. a Visitar | Medida que indica a quantidade de imóveis que faltam visitar em um roteiro pré-definido. |
| Qtd. Alteração CPF/CNPJ | Medida que indica a quantidade de CPF/CNPJ atualizados. |
| Qtd. Alteração Categoria | Medida que indica a quantidade de categorias atualizadas dos imóveis do roteiro. |
| Qtd. Alteração Economia | Medida que indica a quantidade de economias atualizadas. |
| Qtd. Alteração Endereço | Medida que indica a quantidade de endereços atualizados. |
| Qtd. Alteração Hidrômetro | Medida que indica a quantidade de hidrômetros substituídos. |
| Qtd. Alteração Inscrição | Medida que indica a quantidade de inscrições de imóveis atualizadas. |
| Qtd. Alteração Nome | Medida que indica a quantidade de atualizações cadastrais no nome dos clientes vinculados ao imóvel. |
| Qtd. Alteração RG | Medida que indica a quantidade de atualizações cadastrais no RG dos clientes vinculados ao imóvel. |
| Qtd. Alteração Situação Água | Medida que indica a quantidade de atualização cadastral da situação da ligação de água, variando entre Potencial, Factível, Ligado, Cortado e Suprimido . |
| Qtd. Alteração Situação Esgoto | Medida que indica a quantidade de atualização cadastral da situação da ligação de esgoto, variando entre Potencial, Factível, Ligado e Tamponado . |
| Qtd. Alteração Subcategoria | Medida que indica a quantidade de atualização cadastral da subcategoria de um imóvel (casa, apartamento, banco, restaurante, hotel, sorveteria etc.) |
| Qtd. Com Alteração | Medida que indica a quantidade de registros que foram alterados durante o roteiro. |
| Qtd. Com Pendência | Medida que indica a quantidade de atualizações não aprovadas por conta de alguma pendência em análise. |
| Qtd. Economia Com. Antes | Medida que indica quantas economias comerciais haviam antes da atualização cadastral. |
| Qtd. Economia Com. Depois | Medida que indica quantas economias comerciais restaram depois da atualização cadastral. |
| Qtd. Economia Pub. Antes | Medida que indica quantas economias públicas haviam antes da atualização cadastral. |
| Qtd. Economia Pub. Depois | Medida que indica quantas economias públicas restaram depois da atualização cadastral. |

| Funcionalidade | Descrição da Funcionalidade |
|---------------------------------|---|
| Qtd. Economia Res. Antes | Medida que indica quantas economias residenciais haviam antes da atualização cadastral. |
| Qtd. Economia Res. Depois | Medida que indica quantas economias residenciais restaram depois da atualização cadastral. |
| Qtd. Exclusão CPF/CNPJ | Medida que indica a quantidade de CPF/CNPJ excluídos. |
| Qtd. Gerados P/Visita | Medida que indica a quantidade de imóveis gerados para a visita. |
| Qtd. Imóveis Com. Antes | Medida que indica quantos imóveis comerciais haviam antes da atualização cadastral. |
| Qtd. Imóveis Com. Depois | Medida que indica quantos imóveis comerciais restaram depois da atualização cadastral. |
| Qtd. Imóveis Res. Antes | Medida que indica quantos imóveis residenciais haviam antes da atualização cadastral. |
| Qtd. Imóveis Res. Depois | Medida que indica quantos imóveis residenciais restaram depois da atualização cadastral. |
| Qtd. Imóveis Cor. Água Antes | Medida que indica quantos imóveis com ligação de água cortada haviam antes da atualização cadastral. |
| Qtd. Imóveis Cor. Água Depois | Medida que indica quantos imóveis com ligação de água cortada restaram depois da atualização cadastral. |
| Qtd. Imóveis Fac. Água Antes | Medida que indica quantos imóveis com ligação de água factível haviam antes da atualização cadastral. |
| Qtd. Imóveis Fac. Água Depois | Medida que indica quantos imóveis com ligação de água factível restaram depois da atualização cadastral. |
| Qtd. Imóveis Sup. Água Antes | Medida que indica quantos imóveis com ligação de água suprimida haviam antes da atualização cadastral. |
| Qtd. Imóveis Sup. Água Depois | Medida que indica quantos imóveis com ligação de água suprimida restaram depois da atualização cadastral. |
| Qtd. Imóveis Fac. Esgoto Antes | Medida que indica quantos imóveis com ligação de esgoto factível haviam antes da atualização cadastral. |
| Qtd. Imóveis Fac. Esgoto Depois | Medida que indica quantos imóveis com ligação de esgoto factível restaram depois da atualização cadastral. |
| Qtd. Imóveis Sup. Esgoto Antes | Medida que indica quantos imóveis com ligação de esgoto suprimida haviam antes da atualização cadastral. |
| Qtd. Imóveis Sup. Esgoto Depois | Medida que indica quantos imóveis com ligação de esgoto suprimida restaram depois da atualização cadastral. |
| Qtd. Imóveis Ind. Antes | Medida que indica quantos imóveis industriais haviam antes da atualização cadastral. |
| Qtd. Imóveis Ind. Depois | Medida que indica quantos imóveis industriais haviam depois da atualização cadastral. |
| Qtd. Imóveis Pub. Antes | Medida que indica quantos imóveis públicos haviam antes da atualização cadastral. |
| Qtd. Imóveis Pub. Depois | Medida que indica quantos imóveis públicos haviam depois da atualização cadastral. |
| Qtd. Imóveis Lig. Água Antes | Medida que indica quantos imóveis com ligação de água haviam antes da atualização cadastral. |
| Qtd. Imóveis Lig. Água Depois | Medida que indica quantos imóveis com ligação de água haviam depois da atualização cadastral. |
| Qtd. Imóveis Lig. Esgoto Antes | Medida que indica quantos imóveis com ligação de esgoto haviam antes da atualização cadastral. |

| Funcionalidade | Descrição da Funcionalidade |
|-------------------------------|---|
| Qtd. Imóveis Pot. Água Antes | Medida que indica quantos imóveis com ligação de água potencial haviam antes da atualização cadastral. |
| Qtd. Imóveis Pot. Água Depois | Medida que indica quantos imóveis com ligação de água potencial haviam depois da atualização cadastral. |
| Qtd. Inclusão CPF/CNPJ | Medida que indica quantos números de CPF/CNPJ foram incluídos depois da atualização cadastral. |
| Qtd. Inclusão RG | Medida que indica quantos números de RG foram incluídos depois da atualização cadastral. |
| Qtd. Novos | Medida que indica quantos imóveis novos foram incluídos depois da atualização cadastral. |
| Qtd. Retornar Para Campo | Medida que indica quantos imóveis que, por conta de alguma pendência em análise, devem ser verificados depois. |
| Qtd. Sem Alteração | Medida que indica quantos imóveis não sofreram nenhuma atualização cadastral. |
| VI. Água + Esgoto Antes | Medida que indica a soma dos valores de água e esgoto do imóvel antes da atualização cadastral. |
| VI. Água + Esgoto Depois | Medida que indica a soma dos valores de água e esgoto do imóvel depois da atualização cadastral. |
| VI. Água Antes | Medida que indica o valor faturado de água do imóvel antes da atualização cadastral. |
| VI. Água Depois | Medida que indica o valor faturado de água do imóvel depois da atualização cadastral. |
| VI. Esgoto Antes | Medida que indica o valor faturado de esgoto do imóvel antes da atualização cadastral. |
| VI. Esgoto Depois | Medida que indica o valor faturado de esgoto do imóvel depois da atualização cadastral. |
| VI. Consumo Fraudado | Medida que indica o valor do consumo fraudado do imóvel. |
| VI. Diferença Água | Medida que indica a diferença a ser cobrada de água conforme a simulação após a atualização cadastral. |
| VI. Diferença Esgoto | Medida que indica a diferença a ser cobrada de esgoto conforme a simulação após a atualização cadastral. |
| VI. Diferença Água + Esgoto | Medida que indica a diferença a ser cobrada de água e esgoto conforme a simulação após a atualização cadastral. |
| VI. Multa | Medida que indica o valor da multa por infração, identificada na atualização cadastral. |
| VI. Multa + Consumo Fraudado | Medida que indica o valor da multa mais a soma do consumo fraudado, identificados na atualização cadastral. |
| VI. Total Antes | Medida que indica o valor total anterior à atualização cadastral. |
| VI. Total Depois | Medida que indica o valor total posterior à atualização cadastral. |
| VI. Diferença Total | Medida que indica a diferença de todos os valores (incluindo encargos) a serem cobrados em conta conforme a simulação após a atualização cadastral. |

Clique [aqui](#) para retornar ao Menu Principal do GSAN

~~NOSIDEBAR~~

From:
<https://www.gsan.com.br/> - **Base de Conhecimento de Gestão Comercial de Saneamento**

Permanent link:
https://www.gsan.com.br/doku.php?id=ajuda:gerencial:resultado_financeiro_da_atualizacao_cadastral&rev=1446756352

Last update: **31/08/2017 01:11**

