Relatório Diferimento por Período / Diferimento Anterior

O objetivo dessa funcionalidade é possibilitar a emissão de dois tipos de relatório: o de recebimento de receitas diferidas (ou adiadas) por período, e de receitas diferidas (ou adiadas) anteriores. A funcionalidade pode ser acessada via **Menu de Sistema**, através do caminho: **GSAN** > **Relatório** > **Contábil** > **Relatório Diferimento Período / Diferimento Anterior**.

Feito isso, o sistema exibe a tela a seguir:

Observação

Informamos que os dados exibidos nas telas a seguir são fictícios, e não retratam informações de clientes.

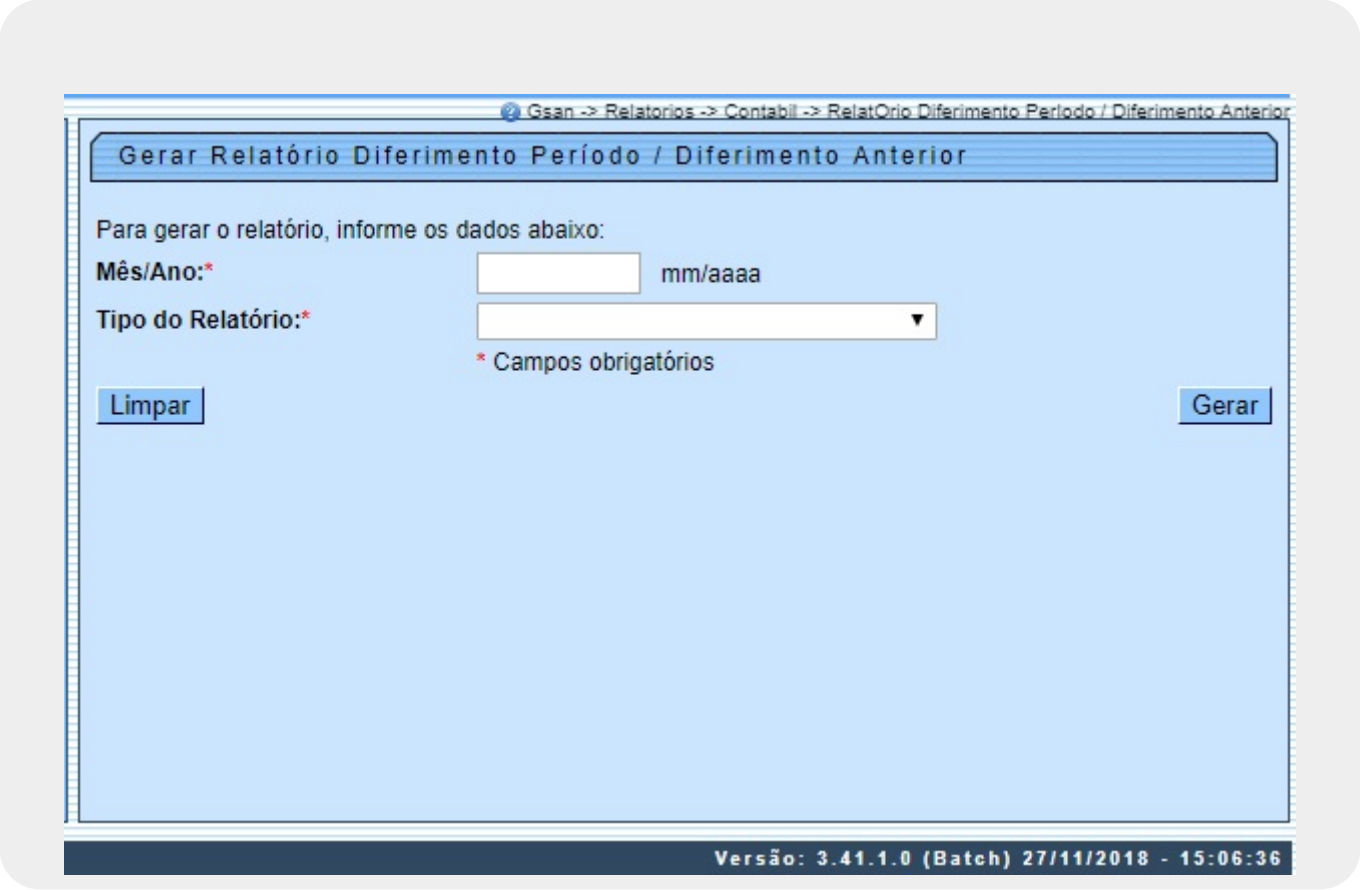

Acima, informe obrigatoriamente o **Mês/Ano** de referência do relatório e o **Tipo do Relatório**, entre:

1. *Diferimento período*: aqui são contidos os seguintes dados (colunas): **CNPJ Cliente, Razão Social (do cliente), Filial, Valor das Vendas, Valor não recebido, Valor PIS e Valor do COFINS**, visualizando, na última página do relatório, o valor total das receitas, conforme exemplo **AQUI**.
2. *Diferimento anterior*: aqui são contidos os seguintes dados (colunas): **CNPJ Cliente, Razão Social (do cliente), Filial, Referência, Data do Recebimento, Valor Recebido, Valor PIS e Valor do COFINS**, visualizando o total parcial por CNPJ e, na última página do relatório, o valor total das receitas, conforme exemplo **AQUI**.

Dito isso, informe os campos obrigatórios e clique no botão Gerar iniciando a geração do relatório. Antes, selecione o tipo do relatório, sendo disponibilizadas as seguintes opções: **PDF ou CSV (sendo o formato CSV a melhor opção para tratamento das informações, dependendo do tamanho do relatório)**. Feito isso, o relatório é emitido conforme solicitação:

Relatório de Receitas Diferidas (Adiadas) Período

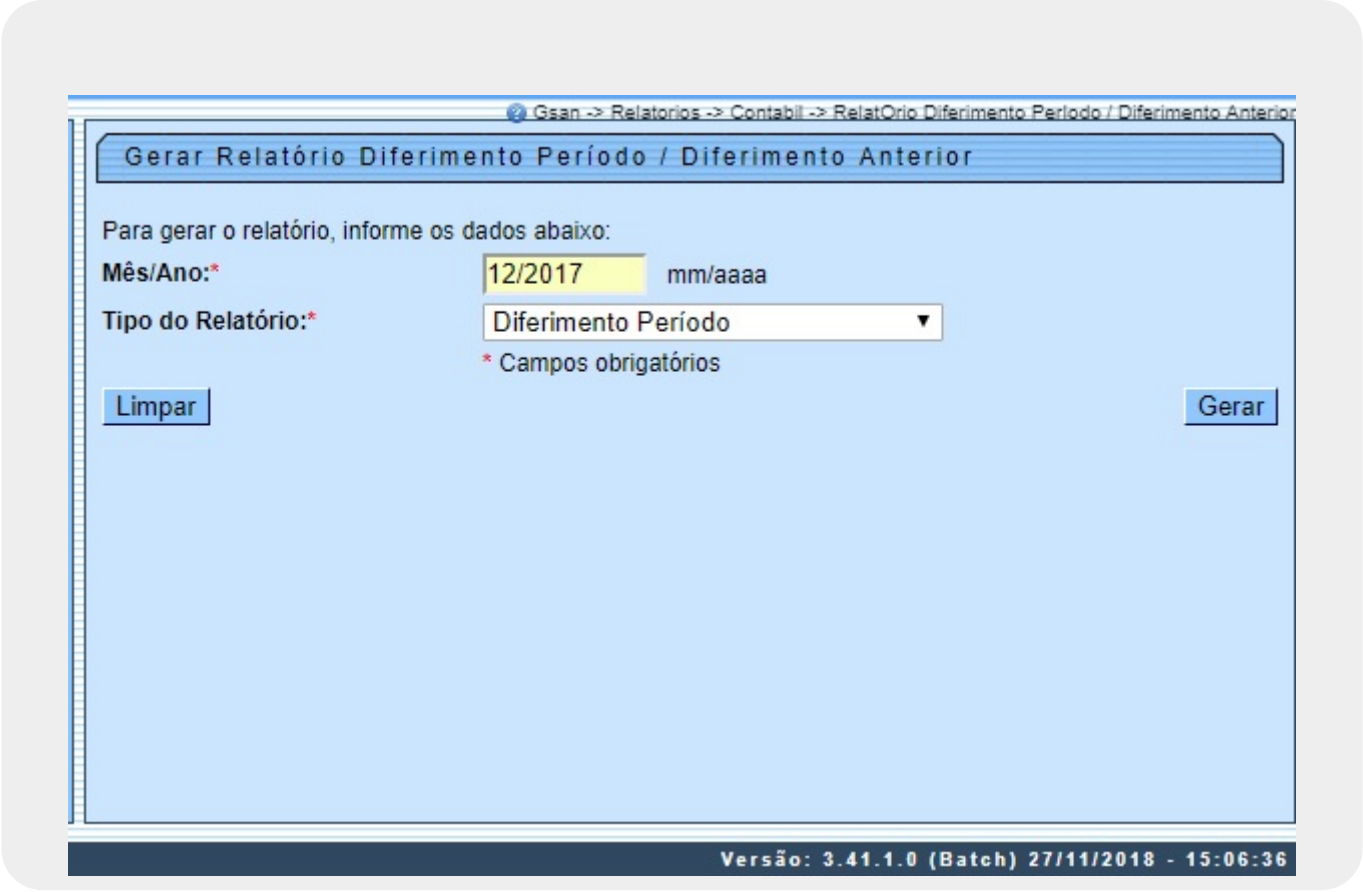

Relatório de Receitas Diferidas (Adiadas) Período PDF

GSAN - SISTEMA INTEGRADO DE GESTÃO DE SERVIÇOS DE SANEAMENTO
RELATÓRIO DE RECEITAS DIFERIDAS - REF: 12/2017
COMPANHIA DE SANEAMENTO DE PARAIBA

PAG 22/22
27/11/2018
15:32:21

CNPJ Cliente	Razão Social	Filial	Valor das Vendas	Valor Não Recebido	Valor PIS	Valor COFINS
62.955.505/0001-	IGREJA DO EVANGELHO QUADRANGULAR	2	77.08	0.00	0.00	0.00
70.110.952/0001-	PROCON - JP	1	1652.92	1652.92	27.27	125.62
82.101.866/0001-	SENAI	1	800.88	800.88	13.21	60.87
TOTAL			7.420.971,76	7.420.816,92	122.443,40	563.981,88

Relatório de Receitas Diferidas (Adiadas) Período CSV

CNPJ Cliente	Razão Social	Filial	Valor das Vendas	Valor Não Recebido	Valor PIS	Valor COFINS
00.043.711/0009-	DEPARTAMENTO NACIONAL DE OBRAS CONTRA A SECA - DNOCS	12	748.57	748.57	12.35	56.89
00.043.711/0009-	DEPARTAMENTO NACIONAL DE OBRAS CONTRA A SECA - DNOCS	6	264.75	264.75	4.37	20.12
00.043.711/0009-	DEPARTAMENTO NACIONAL DE OBRAS CONTRA A SECA - DNOCS	4	397.44	397.44	6.56	30.21
00.352.294/0088-	EMPRESA BRASILEIRA DE INFRA ESTURURA AERO PORTUARIA	3	128.59	128.59	2.12	9.77
00.360.305/0001-	CAIXA ECONOMICA FEDERAL FILI	12	10305.70	10305.70	170.04	783.23
00.360.305/0001-	CAIXA ECONOMICA FEDERAL FILI	3	3213.85	3213.85	53.03	244.25
00.360.305/0001	CAIXA ECONOMICA FEDERAL FILI	5	735.56	735.56	12.14	55.90
00.360.305/0001-	CAIXA ECONOMICA FEDERAL FILI	11	412.02	412.02	6.80	31.31
00.360.305/0001-	CAIXA ECONOMICA FEDERAL FILI	6	537.81	537.81	8.87	40.87
00.360.305/0001-	CAIXA ECONOMICA FEDERAL FILI	4	479.91	479.91	7.92	36.47
00.360.305/0001-	CAIXA ECONOMICA FEDERAL FILI	7	430.78	430.78	7.11	32.74
00.375.114/0001-	DEFENSORIA PUBLICA DA UNIAO	12	275.01	275.01	4.54	20.90
00.375.972/0018-	SUPERINTENDENCIA EST.DOINCRA	12	1668.28	1668.28	27.53	126.79
00.381.056/0015-	DEPARTAMENTO NACIONAL DE PRODUCAO MINERAL	12	895.50	895.50	14.78	68.06
00.394.429/0018	BASE AEREA DE NATAL	12	2987.21	2987.21	49.29	227.03
00.394.460/0085-	DELEGACIA DA RECEITA FEDERAL	3	312.61	312.61	5.16	23.76
00.394.460/0085-	DELEGACIA DA RECEITA FEDERAL	5	128.59	128.59	2.12	9.77
00.394.460/0085	DELEGACIA DA RECEITA FEDERAL	7	173.60	173.60	2.86	13.19
00.394.460/0085-	DELEGACIA DA RECEITA FEDERAL	4	358.25	358.25	5.91	27.23
00.394.460/0085	DELEGACIA DA RECEITA FEDERAL	12	2035.38	2035.38	33.58	154.69
00.394.494/0036-	SUP.REG.DA POLICIA FEDERAL	3	594.64	594.64	9.81	45.19

Relatório de Recebimento de Receitas Diferidas (Adiadas) Anterior

Relatório de Recebimento de Receitas Diferidas (Adiadas) Anterior PDF

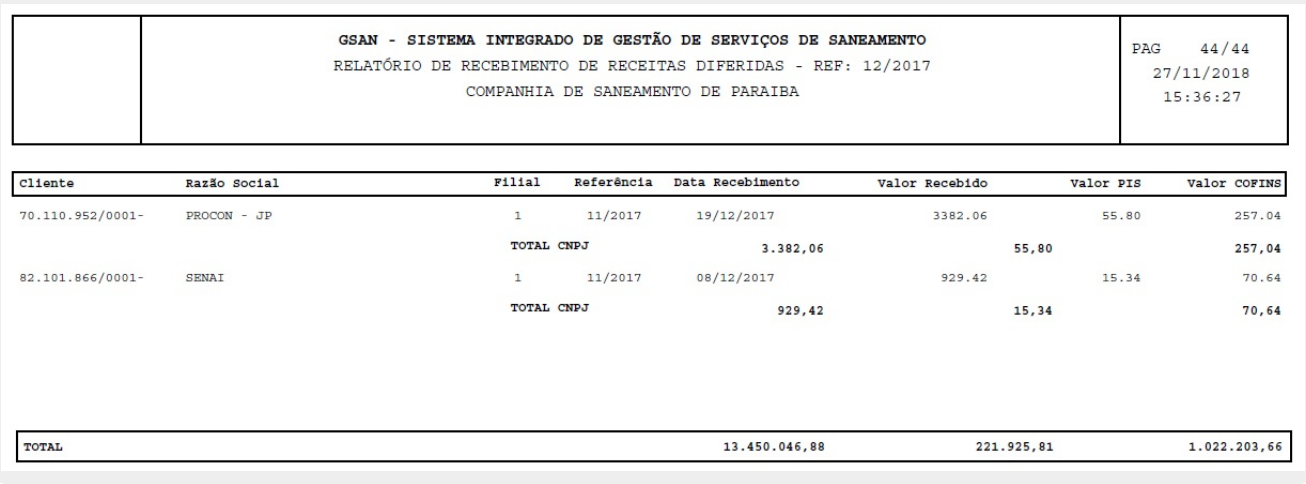

GSAN - SISTEMA INTEGRADO DE GESTÃO DE SERVIÇOS DE SANEAMENTO
RELATÓRIO DE RECEBIMENTO DE RECEITAS DIFERIDAS - REF: 12/2017
COMPANHIA DE SANEAMENTO DE PARAIBA

PAG 44/44
27/11/2018
15:36:27

Cliente	Razão Social	Filial	Referência	Data Recebimento	Valor Recebido	Valor PIS	Valor COFINS
70.110.952/0001-	PROCON - JP	1	11/2017	19/12/2017	3382.06	55.80	257.04
		TOTAL CNPJ			3.382,06	55,80	257,04
82.101.866/0001-	SENAI	1	11/2017	08/12/2017	929.42	15.34	70.64
		TOTAL CNPJ			929,42	15,34	70,64
TOTAL					13.450.046,88	221.925,81	1.022.203,66

Relatório de Recebimento de Receitas Diferidas (Adiadas) Anterior CSV

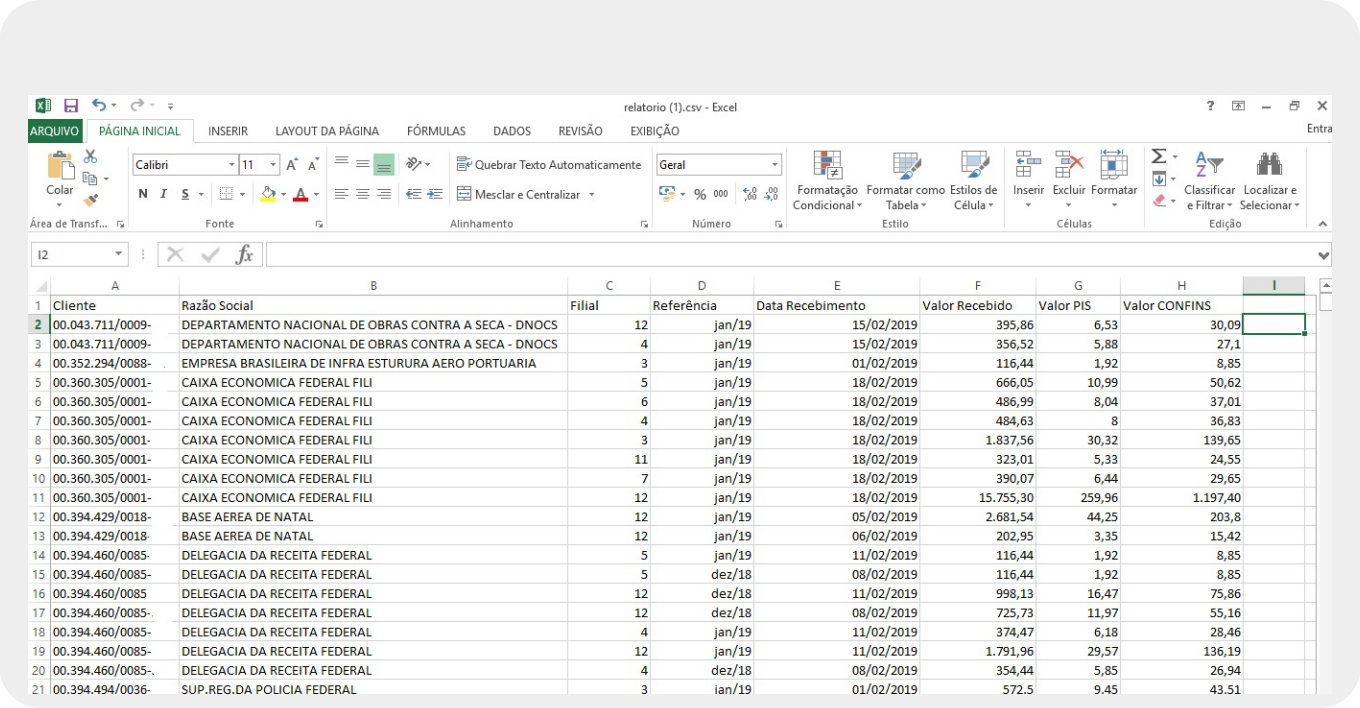

Cliente	Razão Social	Filial	Referência	Data Recebimento	Valor Recebido	Valor PIS	Valor CONFINS
00.043.711/0009-	DEPARTAMENTO NACIONAL DE OBRAS CONTRA A SECA - DNOCS	12	jan/19	15/02/2019	395,86	6,53	30,09
00.043.711/0009-	DEPARTAMENTO NACIONAL DE OBRAS CONTRA A SECA - DNOCS	4	jan/19	15/02/2019	356,52	5,88	27,1
00.352.294/0088-	EMPRESA BRASILEIRA DE INFRA ESTURURA AERO PORTUARIA	3	jan/19	01/02/2019	116,44	1,92	8,85
00.360.305/0001-	CAIXA ECONOMICA FEDERAL FILI	5	jan/19	18/02/2019	666,05	10,99	50,62
00.360.305/0001-	CAIXA ECONOMICA FEDERAL FILI	6	jan/19	18/02/2019	486,99	8,04	37,01
00.360.305/0001-	CAIXA ECONOMICA FEDERAL FILI	4	jan/19	18/02/2019	484,63	8	36,83
00.360.305/0001-	CAIXA ECONOMICA FEDERAL FILI	3	jan/19	18/02/2019	1.837,56	30,32	139,65
00.360.305/0001-	CAIXA ECONOMICA FEDERAL FILI	11	jan/19	18/02/2019	323,01	5,33	24,55
00.360.305/0001-	CAIXA ECONOMICA FEDERAL FILI	7	jan/19	18/02/2019	390,07	6,44	29,65
00.360.305/0001-	CAIXA ECONOMICA FEDERAL FILI	12	jan/19	18/02/2019	15.755,30	259,96	1.197,40
00.394.429/0018-	BASE AEREA DE NATAL	12	jan/19	05/02/2019	2.681,54	44,25	203,8
00.394.429/0018-	BASE AEREA DE NATAL	12	jan/19	06/02/2019	202,95	3,35	15,42
00.394.460/0085-	DELEGACIA DA RECEITA FEDERAL	5	jan/19	11/02/2019	116,44	1,92	8,85
00.394.460/0085-	DELEGACIA DA RECEITA FEDERAL	5	dez/18	08/02/2019	116,44	1,92	8,85
00.394.460/0085	DELEGACIA DA RECEITA FEDERAL	12	dez/18	11/02/2019	998,13	16,47	75,86
00.394.460/0085-	DELEGACIA DA RECEITA FEDERAL	12	dez/18	08/02/2019	725,73	11,97	55,16
00.394.460/0085-	DELEGACIA DA RECEITA FEDERAL	4	jan/19	11/02/2019	374,47	6,18	28,46
00.394.460/0085-	DELEGACIA DA RECEITA FEDERAL	12	jan/19	11/02/2019	1.791,96	29,57	136,19
00.394.460/0085-	DELEGACIA DA RECEITA FEDERAL	4	dez/18	08/02/2019	354,44	5,85	26,94
00.394.494/0036-	SUP.REG.DA POLICIA FEDERAL	3	jan/19	01/02/2019	572,5	9,45	43,51

Preenchimento dos Campos

Campo	Preenchimento dos Campos
Mês/Ano	Campo obrigatório. Informe a data neste campo, no formato MM/AAAA (mês e ano), referente à data do faturamento para geração do relatório.
Tipo do Relatório	Campo obrigatório. Selecione uma das opções disponibilizadas pelo sistema para indicar o tipo de relatório. Fica disponibilizado, no sistema, as opções: **Diferimento Período e Diferimento Anterior**.

Funcionalidade dos Botões

Botão	Descrição da Funcionalidade
Limpar	Ao clicar neste botão, o sistema limpa o conteúdo de todos os campos da tela.
Gerar	Ao clicar neste botão, o sistema comanda a geração do relatório com base nas informações dos campos preenchidos.

Referências

Relatório Diferimento por Período / Diferimento Anterior

Termos Principais

Relatórios

Clique **aqui** para retornar ao Menu Principal do GSAN ~~NOSIDEBAR~~

From:
https://www.gsan.com.br/ - **Base de Conhecimento de Gestão Comercial de Saneamento**

Permanent link:
https://www.gsan.com.br/doku.php?id=ajuda:relatorios:relatorio_diferimento_por_periodo_diferimento_anterior&rev=1573561191

Last update: **12/11/2019 12:19**